

Atentos a la decisión de Banxico...

17 de Mayo de 2018

Dirección de Análisis y Estrategia Bursátil

Mercado

- Los mercados a nivel mundial presentan movimientos mixtos, atentos a pocas cifras en Asia y Europa y a la espera de una agenda modesta en EUA. El mercado internacional estará atento a la participación de algunos miembros de la FED, mientras que en el ámbito local destaca la decisión de política monetaria de Banxico. Cabe señalar que de una encuesta reciente, 14 especialistas del mercado de dinero esperan que el Banco Central se mantenga sin cambios.

Economía

- En Japón se dieron a conocer las Ordenes de Maquinaria del mes de marzo, las cuales presentaron un ajuste de -3.9% vs -3.0% estimado.
- En la Eurozona se dio a conocer la Producción de Construcción de marzo, la cual presentó una caída de -0.3% vs -0.5% previo.
- En EUA se espera las Solicitudes por Seguro de Desempleo de mayo, en las cuales se esperan 215,000, el panorama de Negocios de la FED de Filadelfia con 21 unidades y el Índice Líder de abril con un crecimiento de 0.4%.
- En México se espera la decisión de política monetaria, recordando que en la actualidad la Tasa de Referencia se encuentra en 7.50%.

Divisas

- Índice Dólar:** presenta ganancias de 0.12%, atento a las participaciones de algunos miembros de la Reserva Federal. El mercado se encuentra evaluando los datos económicos y los comentarios de miembros del FOMC para determinar el siguiente movimiento.
- Peso:** El peso mexicano se deprecia -0.08% ubicándose en \$19.56, esperando la decisión de Banxico en cuanto a la política monetaria y más información sobre el TLC.
- Euro:** El euro frente al dólar se deprecia -0.15%, debido a que dicha moneda única se mantiene presionada luego de que Angela Merkel advirtiera que la política monetaria expansiva del BCE no durará para siempre.
- Libra:** La libra se aprecia marginalmente 0.05%, sin información relevante para la divisa.

Deuda

- El Bono a 10 años de EUA presenta un alza de -50.0pb, para ubicarse en 3.09%, manteniéndose cercano de la barrera psicológica del 3.0%.
- El Bono a 10 años de México, presenta un alza de 1.58pb, para ubicarse en 7.75%, en contrasentido de los bonos americanos.

Accionario

- Las bolsas en Asia presentaron movimientos mixtos, destacando la caída de -0.54% del Hang Seng.
- Las bolsas en Europa, presentan movimientos positivos, en donde el Euro Stoxx presenta una alza de 0.17%.
- En EUA, los futuros presentan movimientos ligeramente negativos.

Commodities

- Los metales preciosos muestran un terreno más neutral en su mayoría, no obstante, el petróleo mantiene su fuerte tendencia de alza.

Mercados a la Apertura

Divisas	Actual	Var %
Índice Dólar	93.51	0.12%
Peso / Dólar	19.56	-0.08%
Yen / Dólar	110.58	0.16%
Franco Suizo / Dólar	1.00	0.08%
Dólar Canad. / Dólar	1.28	-0.09%
Dólar / Euro	1.18	-0.15%
Dólar / Libra Esterlina	1.35	0.05%
Mdo. Dinero	Actual	pb
Cetes28	7.60	2.00
TIIE28	7.85	-0.13
Udibono 10a	3.73	-2.39
México 10a	7.75	-1.58
Tbill 1M	1.67	0.25
Libor 1M	1.94	0.50
EUA 10a	3.09	-0.55
Japón 10a	0.06	0.60
Alemania 10a	0.60	-0.08
Reino Unido 10a	1.52	2.31
Francia 10a	0.84	0.33
España 10a	1.41	0.48
Brasil 10a	10.19	-0.39
Accionarios	Actual	Var %
Nikkei	22,838	0.53%
Hang Seng	30,942	-0.54%
Euro Stoxx 50	3,569	0.17%
Dax	13,030	0.26%
Cac 40	5,589	0.38%
Ibex 35	10,139	0.28%
FTSE 100	7,747	0.16%
Ibex 35	10,139	0.28%
S&P/BMV IPC (Fut)	46,540	0.37%
Dow Jones (Fut)	24,720	-0.08%
S&P 500 (Fut)	2,719	-0.16%
Nasdaq (Fut)	6,912	-0.36%
Commodities	Actual	Var %
Oro (usd-onz)	1,287.71	-0.23%
Plata (usd-onz)	16.40	0.13%
Cobre (usd-libra)	3.06	0.08%
Petr. WTI (barril)	72.13	0.90%
Petr. Brent (barril)	79.92	0.81%
Mezcla Mex. (barril)	66.00	0.84%

Fuente: Monex con datos de Bloomberg

Peso / Dólar \$19.59 (-0.53%)



El TC del Peso frente al dólar registró una ligera caída luego de que ayer superara momentáneamente el máximo de la semana pasada (\$19.70) y de diciembre de 2017 (\$19.91), acumulando un alza del +11.1% (17.94-19.93 pesos).

Consideramos que podría estar incompleta la quinta y última fase (ola-v) del movimiento alcista (i-ii-iii-iv-v) que inicio el 17 de abril desde 17.94 pesos, y que aún podría extenderse al rango entre 20.00 y 20.30 pesos.

En el Corto plazo, rango de Soporte entre 19.60 y 19.50 pesos, y de resistencia entre 19.70 y 19.80 pesos.

Las probabilidades favorecerán el sesgo alcista en tanto el TC se mantenga por arriba de 19.30 pesos.

Recomendación (CP): Compra \$19.30 (07may18)

Objetivos: 20.00-20.30 pesos (nuevo Stop: 19.30)

Índice Dólar \$93.37 (+0.16%)



El índice Dólar registró otro repunte y se colocó ligeramente por arriba del máximo del 09 de mayo, por lo que podría continuar con el alza hacia su siguiente objetivo (\$95.00).

En caso de que el ajuste se encuentre incompleto, podría volver a colocarse en el rango de soporte.

En el Corto plazo, rango de Soporte entre 92.50 y 92.00 dólares, y de Resistencia entre 93.50 y 94.00 dólares.

Consideramos que conformó un piso sólido alrededor de los 88.00 dólares, justo sobre su media de 200 meses.

Las probabilidades favorecerán el sesgo alcista en tanto el TC se mantenga por arriba de su media de 50 días.

Recomendación (CP): Compra \$93.00 (15may18)

Objetivo: 95.00-96.00 dólares (nuevo Stop 91.00)

Dólar / Euro \$1.1808 (-0.25%)



El TC del Euro registró otra caída y se colocó por debajo del mínimo del 09 de mayo, por lo que ahora podría continuar con la baja hacia su siguiente objetivo (\$1.1600).

En caso de que el ajuste se encuentre incompleto, podría volver a colocarse en el rango de resistencia.

En el Corto plazo, rango de Soporte entre 1.1900 y 1.1800 dólares, y de Resistencia entre 1.2050 y 1.2150 dólares.

Consideramos que conformó un techo solido alrededor de 1.25 dólares, justo sobre su media de 200 meses.

Las probabilidades favorecerán el sesgo bajista en tanto el TC se mantenga por debajo de su media de 50 días.

Recomendación (CP): Venta \$1.1850 (15may18)

Objetivo: 1.1600-1.1500 dólares (nuevo Stop 1.21)

S&P/BMV IPC 46,419 puntos (+0.35%)



El índice S&P-BMV-IPC registró otra caída para acumular una baja del -6.6% en las últimas 4 semanas (49,193-45,959 puntos). Estamos aprovechando la baja reciente para realizar una compra especulativa, ante la posibilidad de un doble piso alrededor de los 46,000 puntos (cierre), en donde se encuentra su media de 200 semanas y el máximo de enero de 2013. En el Corto plazo, nuevo rango de Resistencia entre 47,000 y 47,500 puntos, y de soporte entre 46,300 y 45,800 puntos. Desde julio de 2017 se encuentra en un proceso de distribución, estableciendo techos y pisos cada vez más bajos. Las probabilidades favorecerán el sesgo bajista en tanto se mantenga por debajo de 47,500 puntos. Recomendación (CP): Compra Especulativa 46,300 (08may18) Objetivos: 47,500-49,000 puntos (nuevo Stop 46,000)

Dow Jones 24,769 puntos (+0.25%)



El índice Dow-Jones registró una fuerte caída luego de acumular un alza del +6.2% (23,531-24,994 puntos) y de detenerse justo sobre el Fibonacci-50% (24,988) de la caída registrada entre enero y febrero (26,616-23,360 puntos). Estamos considerando el rompimiento alcista de su media de 50 días como indicativo de un probable cambio de tendencia. En el Corto plazo, nuevo rango de Resistencia entre 24,700 y 25,000 puntos, y de soporte entre 24,300 y 24,000 puntos. Observamos que desde principios de febrero se encuentra consolidando entre sus promedios móviles de 50 y 200 días. Las probabilidades favorecerán el sesgo alcista en tanto se mantenga por arriba de 24,500 puntos y/o su media de 50 días. Recomendación (CP): Compra 24,500 (09may18) Objetivos: 25,300-25,800 puntos (nuevo Stop 24,500)

Euro Stoxx50 3,563 puntos (-0.04%)

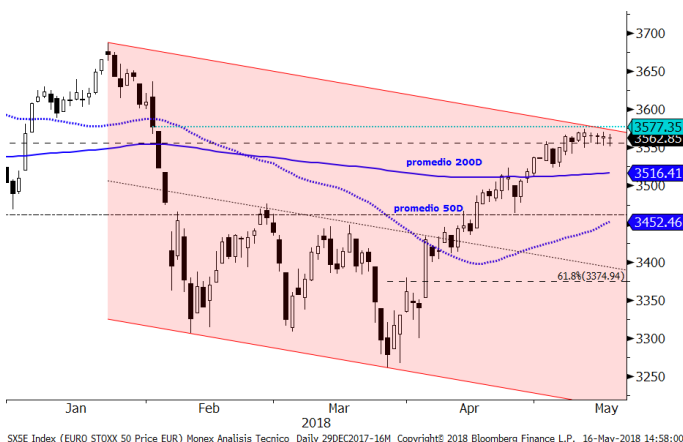

El índice Euro-Stoxx50 registró su séptima semana de alza consecutiva (+9.6%), que consideramos se trata de un rebote a la parte alta del canal bajista. En el Corto plazo, rango de Resistencia entre 3,550 y 3,600 puntos, y de soporte entre 3,450 y 3,400 puntos. Consideramos que se encuentra en un proceso de distribución o techo, ya que ha establecido piso y techos cada vez más bajos. Las probabilidades favorecerán el sesgo alcista en tanto se mantenga por arriba de 3,500 puntos. Recomendación (CP): Venta 3,480 (16abr18) Objetivos: 3,250-3,000 puntos (nuevo Stop 3,600)

Petróleo WTI 71.55 (+0.34%)

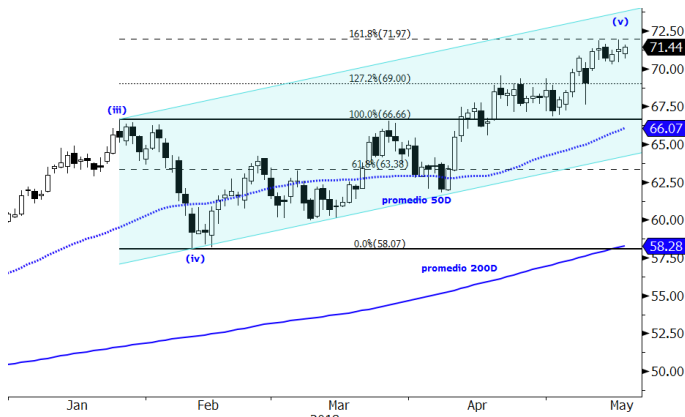

CL1 Comdy (Generic 1st 'CL' Future) Monex Analisis Tecnico Daily 29DEC2017-16M Copyright© 2018 Bloomberg Finance L.P. 16-May-2018 14:58:58

El precio del Petróleo-WTI registro un ligero repunte y se mantuvo por debajo del Fibonacci-161.8% (71.97 dólares), que representa la zona potencial de reversión.

En el corto plazo, nuevo rango de Resistencia entre 70.00 y 72.00 dólares, y de soporte entre 69.00 y 67.00 dólares.

Consideramos que se encuentra en la última fase (ola-v) del movimiento alcista (i-ii-iii-iv-v) que inició en junio del año pasado desde 42.05 dólares (+71%).

Las probabilidades favorecerán el sesgo alcista en tanto se mantenga por arriba de 65.00 dólares.

Recomendación (CP): Compra \$70.00 (09may18)

Objetivos: 72.00-75.00 dólares (Stop 69.00)

Oro \$1,290 (-0.01%)



XAU Cuncy (Gold Spot \$/Oz) Monex Analisis Tecnico Daily 29DEC2017-16MAY2018 Copyright© 2018 Bloomberg Finance L.P. 16-May-2018 14:59:45

El precio del Oro registró una fuerte caída luego de detener su avance sobre su media de 50 días, colocándose rápidamente por debajo de su media de 200 días.

En el corto plazo, nuevo rango de Resistencia entre 1,315 y 1,330 dólares, y de soporte entre 1,265 y 1,250 dólares.

Consideramos que habría conformado un doble techo alrededor de 1,350 dólares, y que ahora la baja continuara extendiéndose.

Las probabilidades favorecerán el sesgo bajista en tanto se mantenga por debajo de 1,330 dólares.

Recomendación (CP): Venta \$1,300 (15may18)

Objetivos: 1,265-1,250 dólares (Stop 1,315)

Cobre \$3.06 (+0.58%)

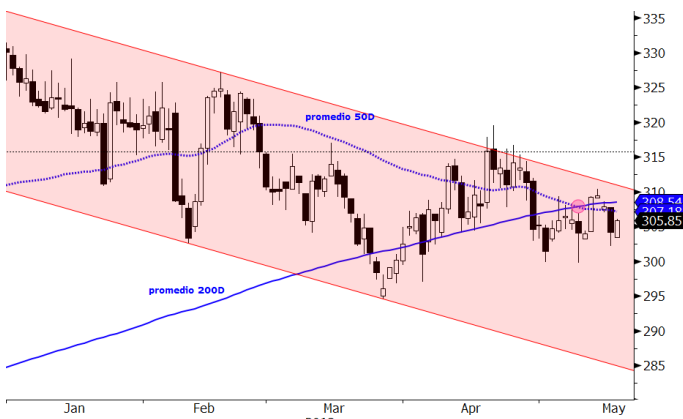

HG1 Comdy (Generic 1st 'HG' Future) Monex Analisis Tecnico Daily 29DEC2017-16M Copyright© 2018 Bloomberg Finance L.P. 16-May-2018 15:01:40

El precio del Cobre registró un ligero repunte pero se mantuvo debajo de sus medias de 50 y 200 días, las cuales se mantienen con el cruce bajista (Death-Cross).

En el corto plazo, nuevo rango de Resistencia entre 3.10 y 3.15 dólares, y de soporte entre 3.05 y 3.00 dólares.

Consideramos que desde agosto del año pasado ha estado conformado un techo muy importante entre 3.15 y 3.30 dólares.

Observamos que todavía se encuentra dentro de los parámetros de un canal bajista.

Las probabilidades favorecerán el sesgo bajista en tanto se mantenga por debajo de 3.15 dólares.

Recomendación (CP): Venta Especulativa \$3.10 (18abr18)

Objetivos: 3.00-2.85 dólares (Stop 3.15)

	Precio Cierre	Prom. 50d	%	Prom. 200d	%	RSI (14)d	Rango Intradía Esperado	Tendencia CP	Soporte CP	%	Resistencia CP	%	Objetivo CP	%
Divisas														
Peso / Dólar	19.59	18.67	-4.7%	18.64	-4.9%	66	19.39 19.80	Alcista	19.30	-1.5%	19.80	1.1%	20.00	2.1%
Índice Dólar	93.37	90.74	-2.8%	91.94	-1.5%	66	92.61 94.12	Lateral	92.00	-1.5%	93.50	0.1%	95.00	1.8%
Dólar / Euro	1.18	1.22	3.4%	1.20	1.8%	73	1.17 1.19	Bajista	1.18	-0.5%	1.20	1.6%	1.16	-1.8%
Dólar / Libra Est.	1.35	1.39	3.2%	1.36	0.5%	28	1.34 1.36	Bajista	1.35	0.1%	1.40	3.8%	1.30	-3.6%
Yen / Dólar	110.34	107.58	-2.5%	110.19	-0.1%	27	110.00 110.70	Lateral	107.00	-3.0%	112.00	1.5%	115.00	4.2%
Real Bra. / Dólar	3.67	3.40	-7.4%	3.26	-11.3%	69	3.64 3.71	Alcista	3.40	-7.5%	3.60	-2.0%	3.75	2.0%
Dólar Canad. / Dólar	1.28	1.28	0.3%	1.26	-1.1%	76	1.27 1.29	Lateral	1.25	-2.3%	1.33	4.0%	1.38	7.9%
Yuan / Dólar	6.37	6.32	-0.8%	6.50	2.0%	48	6.36 6.39	Bajista	6.20	-2.7%	6.60	3.6%	6.80	6.7%
Indices														
S&P/BMV IPC	46,420	47,661	2.7%	49,087	5.7%	35	46,100 46,740	Bajista	46,000	-0.9%	47,500	2.3%	42,500	-8.4%
Dow Jones	24,769	24,425	-1.4%	23,868	-3.6%	56	24,666 24,872	Alcista	24,000	-3.1%	25,000	0.9%	22,000	-11.2%
S&P 500	2,722	2,678	-1.6%	2,624	-3.6%	57	2,712 2,733	Alcista	2,650	-2.7%	2,750	1.0%	2,370	-12.9%
Nasdaq	6,930	6,742	-2.7%	6,412	-7.5%	58	6,895 6,965	Alcista	6,700	-3.3%	7,000	1.0%	5,800	-16.3%
FTSE 100	7,734	7,274	-5.9%	7,404	-4.3%	77	7,703 7,765	Lateral	7,300	-5.6%	7,800	0.9%	6,400	-17.3%
Dax	12,996	12,412	-4.5%	12,691	-2.4%	65	12,943 13,050	Lateral	12,500	-3.8%	13,000	0.0%	10,800	-16.9%
Cac 40	5,568	5,323	-4.4%	5,319	-4.5%	71	5,551 5,584	Lateral	5,250	-5.7%	5,500	-1.2%	4,600	-17.4%
Ibex 35	10,111	9,794	-3.1%	10,126	0.1%	68	10,061 10,161	Bajista	9,800	-3.1%	10,300	1.9%	8,350	-17.4%
FTSE MIB	23,734	23,209	-2.2%	22,643	-4.6%	61	23,512 23,956	Alcista	23,000	-3.1%	24,500	3.2%	20,000	-15.7%
Nikkei	22,717	21,820	-4.0%	21,638	-4.7%	65	22,621 22,813	Alcista	21,500	-5.4%	22,500	-1.0%	18,400	-19.0%
Hang Seng	31,110	30,652	-1.5%	29,548	-5.0%	56	30,936 31,285	Alcista	30,000	-3.6%	31,500	1.3%	26,000	-16.4%
Shanghai Shenzhen	3,893	3,914	0.5%	3,960	1.7%	53	3,873 3,913	Bajista	3,750	-3.7%	4,000	2.8%	3,500	-10.1%
Bovespa	86,476	84,920	-1.8%	77,773	-10.1%	52	85,510 87,442	Alcista	82,000	-5.2%	86,000	-0.6%	72,000	-16.7%
Euro Stoxx 50	3,563	3,448	-3.2%	3,516	-1.3%	65	3,552 3,574	Lateral	3,400	-4.6%	3,600	1.0%	3,000	-15.8%
Commodities														
Petr. WTI (barril)	71.54	66.08	-7.6%	58.28	-18.5%	65	70.78 72.28	Alcista	67.00	-6.3%	72.00	0.6%	65.00	-9.1%
Oro (usd-onz)	1,291	1,326	2.7%	1,307	1.2%	34	1,282 1,300	Bajista	1,300	0.7%	1,350	4.6%	1,200	-7.1%
Plata (usd-onz)	16.38	16.53	1.0%	16.82	2.7%	45	16.21 16.54	Bajista	16.00	-2.3%	17.00	3.8%	15.00	-8.4%
Cobre (usd-libra)	3.06	3.07	0.4%	3.09	0.9%	48	3.04 3.08	Bajista	3.00	-1.9%	3.15	3.0%	2.75	-10.1%
ETFs														
Edc* (Emerg. 3XBull)	2,292	2,309	0.7%	2,243	-2.1%	48	2,259 2,325	Lateral	2,000	-12.7%	2,400	4.7%	1,250	-45.5%
Edz* (Emerg. 3XBear)	807	753	-6.6%	874	8.3%	60	784 829	Bajista	750	-7.0%	850	5.4%	1,200	48.8%
Fas* (Finan. 3X Bull)	1,330	1,239	-6.8%	1,162	-12.6%	64	1,318 1,342	Alcista	1,100	-17.3%	1,350	1.5%	750	-43.6%
Faz* (Finan. 3X Bear)	206	205	-0.3%	238	15.4%	48	203 209	Bajista	190	-7.8%	230	11.7%	300	45.6%

Directorio

Dirección de Análisis y Estrategia Bursátil

Carlos A. González Tabares	Director de Análisis y Estrategia Bursátil	T. 5231-4521	rgonzalez@monex.com.mx
Janneth Quiroz Zamora	Subdirector de Análisis Económico	T. 5231-0200 Ext. 0669	jquirozz@monex.com.mx
P. Alessandra Ortiz Rodríguez	Analista Económico	T. 5231-0200 Ext. 0793	paortizr@monex.com.mx
Fernando E. Bolaños S.	Gerente de Análisis	T. 5230-0200 Ext. 0720	fbolanos@monex.com.mx
J. Roberto Solano Pérez	Analista Bursátil Sr.	T. 5230-0200 Ext. 4451	irsolano@monex.com.mx
Verónica Uribe Boyzo	Analista Bursátil	T. 5230-0200 Ext. 4287	vuribeb@monex.com.mx
Juan Francisco Caudillo Lira	Analista Técnico Sr.	T. 5231-0016	jcaudillo@monex.com.mx
César Adrian Salinas Garduño	Analista de Sistemas de Información	T. 5230-0200 Ext. 4790	casalinasg@monex.com.mx

Disclaimer

Nosotros, el Área de Análisis y Estrategia Bursátil, certificamos que las opiniones contenidas en este documento reflejan exclusivamente el punto de vista del analista responsable de su elaboración. Asimismo, certificamos que no hemos recibido, ni recibiremos, compensación alguna directa o indirecta a cambio de expresar una opinión específica de este reporte.

Es importante mencionar que los analistas no mantienen inversiones directas o a través de interpósita persona, en los valores o instrumentos derivados objeto del reporte de análisis, así como que ninguno de los miembros del Consejo, directores generales y directivos del nivel inmediato inferior a éste, funge con algún cargo en las emisoras que pueden ser objeto de análisis en el presente documento.

En los últimos doce meses, es posible que Monex Grupo Financiero, S.A. de C.V. y/o las sociedades que forman parte del grupo (en lo sucesivo "Monex"), a través de sus áreas de negocio, haya recibido compensaciones por prestar algún servicio de representación común, financiamiento corporativo, banca de inversión, asesoría corporativa u otorgamiento de créditos bancarios, a emisoras que pueden ser objeto de análisis en el presente informe.

Este reporte está dirigido a la Dirección de Promoción. Las recomendaciones reflejan una expectativa de comportamiento de la acción contra su mercado de referencia y en un plazo determinado. Este comportamiento puede estar explicado por el valor fundamental de la compañía, pero también por otros factores. El cálculo del valor fundamental realizado se basa en una combinación de una o más metodologías generalmente aceptadas en los análisis financieros, y que pueden incluir, entre otras, análisis de múltiplos, flujos de efectivo descontados, análisis por partes o alguna otra que aplique al caso particular que se esté analizando. Sin perjuicio de lo que antecede, podrían tener más peso otros factores, entre los que se encuentran el flujo de noticias, momento de beneficios, fusiones y adquisiciones, el apetito del mercado por un determinado sector, entre otros; estos factores pueden llevar a una recomendación opuesta a la indicada solamente por el valor fundamental y su comparación directa con la cotización.

Nuestra política de recomendación contempla los siguientes escenarios: Compra.- Cuando el rendimiento esperado de la acción supere en más del 5% el rendimiento esperado del IPyC; Mantener.- Cuando el rendimiento esperado de la acción se ubique entre el $\pm 5\%$ el rendimiento esperado del IPyC; Venta.- Cuando el rendimiento esperado de la acción sea inferior en más del 5% el rendimiento esperado del IPyC.

El presente documento fue elaborado por Monex con información pública obtenida de fuentes consideradas como fidedignas, sin embargo no existe garantía, explícita o implícita, de su confiabilidad, por lo que Monex no ofrece ninguna garantía en cuanto a su precisión o integridad. El inversionista que tenga acceso al presente documento debe ser consciente de que los valores, instrumentos o inversiones a que el mismo se refiere pueden no ser adecuados para sus objetivos específicos de inversión, su posición financiera o su perfil de riesgo. El contenido de este mensaje no constituye una oferta, invitación o solicitud de Monex para comprar, vender o suscribir ninguna clase de valores o bien para la realización de operaciones específicas. Monex no asume, ni asumirá obligación alguna derivada del contenido del presente documento, por lo que ningún tercero podrá alegar un daño, perjuicio, pérdida o menoscabo en su patrimonio derivado de decisiones de inversión que hubiese basado en este documento. Las opiniones aquí expresadas sólo representan la opinión del analista y no representan la opinión de Monex ni de sus funcionarios. Los empleados de las áreas de promoción, operación, directivos o cualquier otro profesional de Monex, podrían proporcionar comentarios de mercado, verbalmente o por escrito a los clientes que reflejen opiniones contrarias a las expresadas en el presente documento. Inclusive, Monex o cualquiera de sus promotores, operadores, afiliados o personas relacionadas podrían realizar decisiones de inversión inconsistentes con las opiniones expresadas en el presente documento.