

18 de Julio de 2018

Mercados con Ligeras Ganancias...

Dirección de Análisis y Estrategia Bursátil

Mercado

- Los mercados a nivel mundial presentan movimientos positivos, luego de varias sesiones en las que se encontraban centrados en temas geopolíticos y comerciales. En EUA se darán a conocer datos del sector Construcción, mientras que en México no se publicaran cifras relevantes.

Economía

- En la Eurozona, se dio a conocer el dato final de los Precios al Consumidor al mes de junio, los cuales se mantuvieron en 2.0%, en línea con las estimaciones.
- En Reino Unido, se dieron a conocer los Precios al Consumidor al mes de junio, los cuales presentaron un aumento anual de 2.4% vs 2.6% estimado y 2.4% del dato previo.
- En EUA, se darán a conocer los Inicios de Casas del mes de junio, los cuales se esperan que se ubiquen en 1320K vs 1350K del dato previo. Además, se darán a conocer los Permisos de Construcción, los cuales se esperan que se ubiquen en 1330K vs 1301K del dato previo.

Divisas

- Índice Dólar:** presenta ganancias de 0.30%, luego de que el Presidente de la Reserva Federal, Jerome Powell comentara que el fuerte ritmo del crecimiento económico podría dar pie a continuar con el alza gradual en las tasas de interés.
- Peso:** El peso mexicano se deprecia 0.43% ubicándose en \$18.97, luego de que el FMI recortara las expectativas de crecimiento de Mexico para el 2019.
- Euro:** El euro frente al dólar se deprecia -0.37%, con poca información económica relevante.
- Libra:** La libra se deprecia -0.66%, luego de que se diera a conocer la Inflación, la cual quedo por debajo de las expectativas, liberando algo de presión a la expectativa de alza de tasas por parte del Banco Central.

Deuda

- El Bono a 10 años de EUA presenta una caída de -0.91pb, para ubicarse en 2.85%.
- El Bono a 10 años de México, presenta una caída de -1.5pb, para ubicarse en 7.73%.

Accionario

- Las bolsas en Asia presentaron movimientos mixtos, destacando el alza de 0.43% del Nikkei.
- Las bolsas en Europa presentan movimientos positivos, en donde el Euro Stoxx presenta un alza de 0.71%.
- En EUA, los futuros operan con ligeras ganancias, destacando el alza de 0.05% del Dow Jones.

Commodities

- Los precios de los commodities presentan movimientos negativos, principalmente afectados por la fortaleza del dólar.

Mercados a la Apertura

Divisas	Actual	Var %
Índice Dólar	95.27	0.30%
Peso / Dólar	18.97	0.43%
Yen / Dólar	112.98	0.09%
Franco Suizo / Dólar	1.00	0.02%
Dólar Canad. / Dólar	1.32	0.38%
Dólar / Euro	1.16	-0.37%
Dólar / Libra Esterlina	1.30	-0.66%
Mdo. Dinero	Actual	pb
Cetes28	7.74	-2.00
TIIE28	8.11	0.33
Udibono 10a	3.61	-0.76
México 10a	7.73	-1.50
Tbill 1M	1.90	1.84
Libor 1M	2.08	0.53
EUA 10a	2.85	-0.91
Japón 10a	0.04	0.35
Alemania 10a	0.33	-1.32
Reino Unido 10a	1.21	-5.10
Francia 10a	0.61	-1.12
España 10a	1.26	1.36
Brasil 10a	11.44	2.38
Accionarios	Actual	Var %
Nikkei	22,794	0.43%
Hang Seng	28,117	-0.23%
Euro Stoxx 50	3,482	0.71%
Dax	12,755	0.74%
Cac 40	5,453	0.56%
Ibex 35	9,725	0.05%
FTSE 100	7,675	0.64%
Ibex 35	9,725	0.05%
S&P/BMV IPC (Fut)	49,349	0.64%
Dow Jones (Fut)	25,118	0.05%
S&P 500 (Fut)	2,812	0.01%
Nasdaq (Fut)	7,417	-0.07%
Commodities	Actual	Var %
Oro (usd-onz)	1,223.42	-0.34%
Plata (usd-onz)	15.44	-0.88%
Cobre (usd-libra)	2.72	-0.66%
Petr. WTI (barril)	67.70	-0.56%
Petr. Brent (barril)	71.95	-0.29%
Mezcla Mex. (barril)	63.86	-1.34%

Fuente: Monex con datos de Bloomberg

S&P/BMV IPC 48,710 puntos (+0.53%)

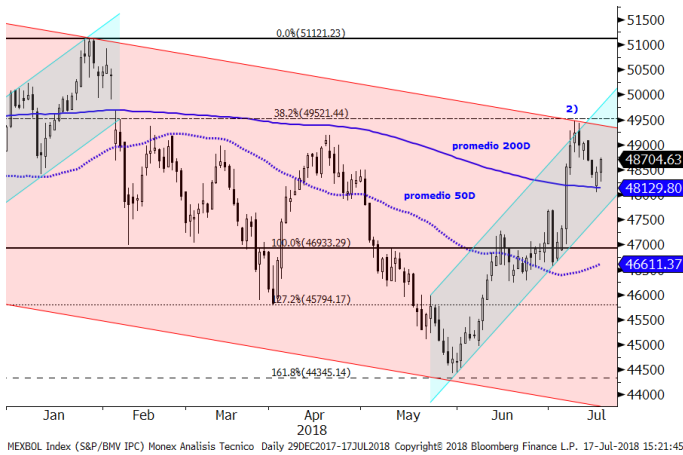

El índice S&P-BMV-IPC ha experimentado una caída y detuvo su avance, aproximándose a su media de 200 días. Consideramos que el alza registrada entre el 31 de mayo y el 09 de julio (+11.4%) se trata de un gran rebote a su media de 200 días y a la parte alta del canal bajista, muy parecido al registrado entre diciembre y enero (+8.9%). Dado que logro colocarse momentáneamente por arriba de su resistencia de 48,500 puntos, activamos el stop de la venta y generamos una nueva recomendación de venta especulativa. En el Corto plazo, nuevo rango de Resistencia entre 49,000 y 49,500 puntos, y de soporte entre 47,500 y 47,000 puntos. Las probabilidades favorecerán el sesgo alcista en tanto se mantenga por arriba de su media de 200 días.
Recomendación (CP): VENTA especulativa 49,000 (06jul18)
Objetivos: 46,000-44,000-42,500 puntos (Stop 50,000)

Dow Jones 25,119 puntos (+0.22%)

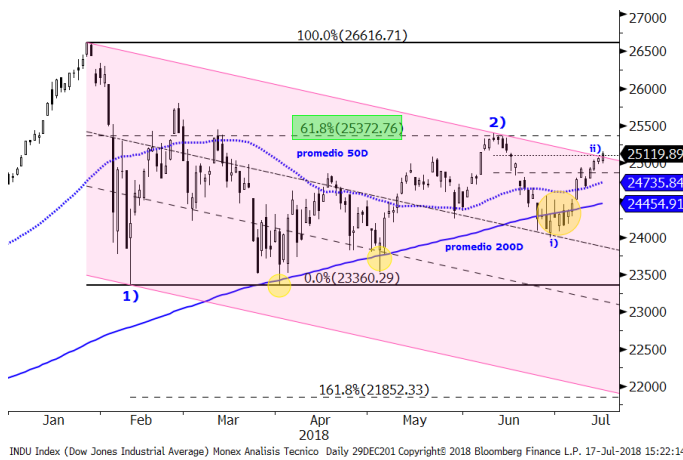

El índice Dow-Jones ha experimentado un repunte luego de colocarse entre sus medias de 50 y 200 días, que suponemos se trata de un ajuste correctivo de la caída registrada entre el 11 y el 28 de junio (25,402-23,997), del que habría descontado casi el 78.6% (25,102 puntos). Consideramos que se encuentra en un proceso lateral de acumulación bajista de tipo "Plano", que correspondería con la segunda fase (ola-2) de un movimiento bajista (1-2-3-4-5) que habría iniciado en enero de 2018. En el Corto plazo, nuevo rango de Resistencia entre 25,000 y 25,300 puntos, y de soporte entre 24,300 y 24,000 puntos. Las probabilidades favorecerán el sesgo bajista en tanto se mantenga debajo de 25,000 puntos.
Recomendación (CP): Venta especulativa 25,300 (07jun18)
Objetivos: 23,500-22,000 puntos (nuevo Stop 25,500)

Euro Stoxx50 3,457 puntos (+0.24%)



El índice Euro-Stoxx50 ha experimentado un rebote a su media de 50 días, luego de registrar una caída al detener su avance en la parte alta del canal bajista, manteniéndose por debajo de sus medias. Consideramos que el alza registrada entre abril y mayo solo se trató de un gran rebote a la parte alta del canal bajista. En el Corto plazo, nuevo rango de Resistencia entre 3,450 y 3,500 puntos, y de soporte entre 3,350 y 3,300 puntos. Consideramos que se encuentra en un proceso de distribución o techo, ya que ha establecido piso y techos cada vez más bajos. Las probabilidades favorecerán el sesgo bajista en tanto se mantenga por debajo de su media de 200 días.
Recomendación (CP): Venta 3,480 (16abr18)
Objetivos: 3,200-3,050 puntos (Stop 3,500)

Petróleo WTI 68.02 (-0.04%)



CL1 Comdty (Generic 1st 'CL' Future) Monex Analisis Tecnico Daily 29DEC2017-17J Copyright© 2018 Bloomberg Finance L.P. 17-Jul-2018 15:24:04

El precio del Petróleo-WTI registró otra fuerte caída luego de validar resistencia en los 75.00 dólares (Fibonacci-200%), colocándose debajo de su media de 50 días. Consideramos que podría haber finalizado el rally del precio del petróleo, aunque deberá romper debajo de su media de 200 días para poder confirmar el cambio de tendencia.

En el corto plazo, nuevo rango de Resistencia entre 73.00 y 75.00 dólares, y de soporte entre 65.00 y 63.00 dólares.

Las probabilidades favorecerán el sesgo bajista en tanto se mantenga por debajo de 75.00 dólares. Recomendación (CP): Venta \$70.00 (16jul18)

Oro \$1,228 (-1.04%)

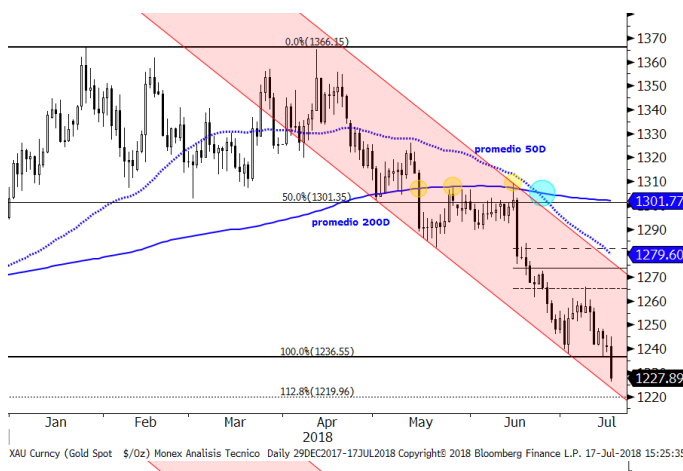

XAU Cuncy (Gold Spot \$/Oz) Monex Analisis Tecnico Daily 29DEC2017-17JUL2018 Copyright© 2018 Bloomberg Finance L.P. 17-Jul-2018 15:25:35

El precio del Oro experimentó una fuerte caída luego de validar resistencia por tercera ocasión sobre su media de 200 días.

Dado que se ubicó sobre nuestro primer objetivo (1,250 dólares), es probable que se registre un rebote o ajuste al rango entre 1,280 y 1,300 dólares, por lo que tomamos utilidades y activamos una compra especulativa.

En el corto plazo, nuevo rango de Resistencia entre 1,270 y 1,290 dólares, y de soporte entre 1,250 y 1,230 dólares.

Consideramos que en los primeros meses del año habría conformado un importante techo alrededor de 1,350 dólares, y que ahora la baja continuara extendiéndose.

Las probabilidades favorecerán el sesgo bajista en tanto se mantenga por debajo de 1,300 dólares.

Recomendación (CP): Compra especulativa \$1,250 (29jun18)
Objetivos: 1,280-1,300 dólares (Stop 1,230)

Cobre \$2.74 (-0.58%)

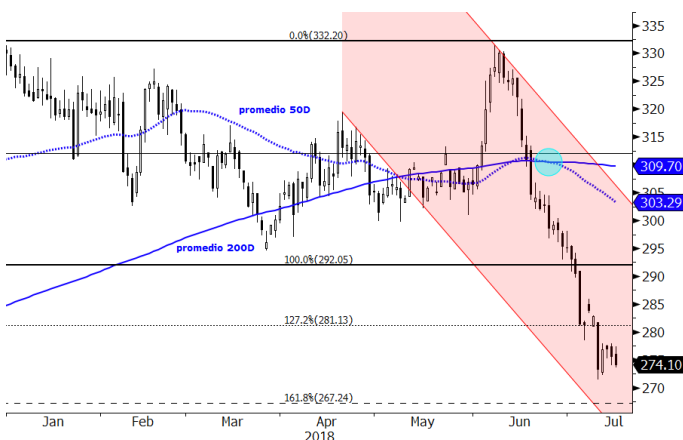

HG1 Comdty (Generic 1st 'HG' Future) Monex Analisis Tecnico Daily 29DEC2017-17J Copyright© 2018 Bloomberg Finance L.P. 17-Jul-2018 15:25:11

El precio del Cobre en las últimas 6 semanas ha experimentado una contundente caída (-18%) que descontó rápidamente el fuerte repunte que vimos a principios del mes de junio, luego de detenerse muy cerca del máximo registrado en diciembre de 2017 (3.32 dólares).

Por lo tanto, estamos confirmando la recomendación de venta, en tanto se mantenga debajo de 3.00 dólares.

En el corto plazo, nuevo rango de Resistencia entre 2.85 y 2.95 dólares, y de soporte entre 2.75 y 2.65 dólares.

Las probabilidades favorecerán el sesgo bajista en tanto se mantenga por debajo de 3.00 dólares.

Recomendación (CP): Venta \$3.15 (18jun18)
Objetivos: 2.65-2.50 dólares (nuevo Stop 2.85)

	Precio de Cierre	Promedio 50 días	%	Promedio 200 días	%	RSI (14) días	Rango Esperado Intra-Día	Perspectiva CP	Soporte CP	%	Resistencia CP	%	Objetivo CP	%
Divisas														
Peso / Dólar	18.90	19.81	4.8%	19.07	0.9%	35	18.76 19.03	Bajista	19.00	0.5%	19.50	3.2%	20.00	5.8%
Índice Dólar	94.96	94.14	-0.9%	92.27	-2.8%	35	94.25 95.66	Lateral	92.00	-3.1%	96.00	1.1%	98.00	3.2%
Dólar / Euro	1.17	1.17	0.4%	1.20	2.8%	58	1.16 1.18	Bajista	1.14	-2.2%	1.18	1.2%	1.12	-4.0%
Dólar / Libra Est.	1.31	1.33	1.5%	1.36	3.6%	47	1.30 1.32	Bajista	1.33	1.4%	1.36	3.7%	1.28	-2.4%
Yen / Dólar	112.85	110.34	-2.2%	110.1	-2.4%	38	112.37 113.33	Lateral	110.00	-2.5%	115.00	1.9%	118.00	4.6%
Real Bra. / Dólar	3.84	3.76	-2.1%	3.40	-11.6%	74	3.81 3.88	Lateral	3.75	-2.5%	3.95	2.7%	4.15	7.9%
Dólar Canad. / Dólar	1.32	1.30	-1.1%	1.28	-3.1%	53	1.31 1.32	Alcista	1.28	-3.0%	1.33	0.8%	1.38	4.6%
Yuan / Dólar	6.71	6.48	-3.3%	6.47	-3.5%	55	6.68 6.73	Alcista	6.50	-3.1%	6.70	-0.1%	6.80	1.4%
Indices														
S&P/BMV IPC	48,705	46,572	-4.4%	48,138	-1.2%	61	48,432 48,977	Lateral	46,000	-5.6%	50,000	2.7%	42,500	-12.7%
Dow Jones	25,120	24,719	-1.6%	24,441	-2.7%	60	25,031 25,209	Alcista	23,500	-6.4%	25,500	1.5%	22,000	-12.4%
S&P 500	2,810	2,741	-2.4%	2,682	-4.5%	62	2,799 2,820	Alcista	2,650	-5.7%	2,850	1.4%	2,370	-15.6%
Nasdaq	7,404	7,080	-4.4%	6,666	-10.0%	64	7,358 7,450	Alcista	6,800	-8.2%	7,350	-0.7%	5,800	-21.7%
FTSE 100	7,626	7,671	0.6%	7,468	-2.1%	48	7,574 7,679	Lateral	7,500	-1.7%	7,950	4.2%	6,600	-13.5%
Dax	12,662	12,717	0.4%	12,778	0.9%	51	12,590 12,733	Bajista	12,200	-3.6%	13,000	2.7%	10,800	-14.7%
Cac 40	5,423	5,448	0.5%	5,379	-0.8%	52	5,397 5,448	Alcista	5,250	-3.2%	5,600	3.3%	4,600	-15.2%
Ibex 35	9,719	9,852	1.4%	10,001	2.9%	47	9,659 9,780	Bajista	9,000	-7.4%	10,000	2.9%	8,350	-14.1%
FTSE MIB	21,978	22,330	1.6%	22,668	3.1%	48	21,831 22,124	Bajista	21,000	-4.4%	23,000	4.7%	20,000	-9.0%
Nikkei	22,697	22,462	-1.0%	22,214	-2.1%	59	22,503 22,891	Alcista	21,500	-5.3%	23,000	1.3%	20,000	-11.9%
Hang Seng	28,182	29,955	6.3%	29,999	6.4%	36	27,971 28,393	Bajista	28,000	-0.6%	30,000	6.5%	26,500	-6.0%
Shanghai Shenzhen	3,449	3,687	6.9%	3,935	14.1%	42	3,416 3,483	Bajista	3,300	-4.3%	3,700	7.3%	3,100	-10.1%
Bovespa	78,130	76,717	-1.8%	78,938	1.0%	60	77,331 78,930	Bajista	70,000	-10.4%	80,000	2.4%	65,000	-16.8%
Euro Stoxx 50	3,458	3,474	0.5%	3,512	1.6%	51	3,440 3,475	Bajista	3,300	-4.6%	3,600	4.1%	3,150	-8.9%
Commodities														
Petr. WTI (barril)	68.02	69.41	2.0%	62.54	-8.0%	42	66.40 69.64	Lateral	65.00	-4.4%	75.00	10.3%	80.00	17.6%
Oro (usd-onz)	1,228	1,280	4.2%	1,302	6.0%	27	1,220 1,236	Bajista	1,250	1.8%	1,300	5.9%	1,200	-2.3%
Plata (usd-onz)	15.59	16.37	5.0%	16.63	6.6%	33	15.43 15.76	Bajista	16.00	2.6%	17.00	9.0%	15.00	-3.8%
Cobre (usd-libra)	2.74	3.03	10.6%	3.10	13.0%	25	2.71 2.77	Bajista	2.85	4.0%	3.15	14.9%	2.50	-8.8%
ETFs														
Edc* (Emerg. 3XBull)	1,774	2,037	14.8%	2,276	28.3%	39	1,748 1,799	Bajista	1,600	-9.8%	2,000	12.8%	1,250.00	-29.5%
Edz* (Emerg. 3XBear)	921	921	0.0%	854	-7.3%	47	903 939	Lateral	850	-7.7%	1,150	24.9%	1,300.00	41.2%
Fas* (Finan. 3X Bull)	1,292	1,320	2.2%	1,249	-3.3%	48	1,280 1,303	Lateral	1,150	-11.0%	1,400	8.4%	950.00	-26.4%
Faz* (Finan. 3X Bear)	191	210	10.0%	221	15.7%	37	188 194	Bajista	185	-3.1%	240	25.7%	280.00	46.6%

Directorio

Dirección de Análisis y Estrategia Bursátil

Carlos A. González Tabares	Director de Análisis y Estrategia Bursátil	T. 5231-4521	crgonzalez@monex.com.mx
Janneth Quiroz Zamora	Subdirector de Análisis Económico	T. 5231-0200 Ext. 0669	jquirozz@monex.com.mx
Fernando E. Bolaños S.	Gerente de Análisis	T. 5230-0200 Ext. 0720	fbolanos@monex.com.mx
J. Roberto Solano Pérez	Analista Bursátil Sr.	T. 5230-0200 Ext. 4451	jrsolano@monex.com.mx
Verónica Uribe Boyzo	Analista Bursátil	T. 5230-0200 Ext. 4287	vuribeb@monex.com.mx
Juan Francisco Caudillo Lira	Analista Técnico Sr.	T. 5231-0016	jcaudillo@monex.com.mx
César Adrian Salinas Garduño	Analista de Sistemas de Información	T. 5230-0200 Ext. 4790	casalinasg@monex.com.mx

Disclaimer

Nosotros, el Área de Análisis y Estrategia Bursátil, certificamos que las opiniones contenidas en este documento reflejan exclusivamente el punto de vista del analista responsable de su elaboración. Asimismo, certificamos que no hemos recibido, ni recibiremos, compensación alguna directa o indirecta a cambio de expresar una opinión específica de este reporte.

Es importante mencionar que los analistas no mantienen inversiones directas o a través de interpósita persona, en los valores o instrumentos derivados objeto del reporte de análisis, así como que ninguno de los miembros del Consejo, directores generales y directivos del nivel inmediato inferior a éste, funge con algún cargo en las emisoras que pueden ser objeto de análisis en el presente documento.

En los últimos doce meses, es posible que Monex Grupo Financiero, S.A. de C.V. y/o las sociedades que forman parte del grupo (en lo sucesivo "Monex"), a través de sus áreas de negocio, haya recibido compensaciones por prestar algún servicio de representación común, financiamiento corporativo, banca de inversión, asesoría corporativa u otorgamiento de créditos bancarios, a emisoras que pueden ser objeto de análisis en el presente informe.

Este reporte está dirigido a la Dirección de Promoción. Las recomendaciones reflejan una expectativa de comportamiento de la acción contra su mercado de referencia y en un plazo determinado. Este comportamiento puede estar explicado por el valor fundamental de la compañía, pero también por otros factores. El cálculo del valor fundamental realizado se basa en una combinación de una o más metodologías generalmente aceptadas en los análisis financieros, y que pueden incluir, entre otras, análisis de múltiplos, flujos de efectivo descontados, análisis por partes o alguna otra que aplique al caso particular que se esté analizando. Sin perjuicio de lo que antecede, podrían tener más peso otros factores, entre los que se encuentran el flujo de noticias, momento de beneficios, fusiones y adquisiciones, el apetito del mercado por un determinado sector, entre otros; estos factores pueden llevar a una recomendación opuesta a la indicada solamente por el valor fundamental y su comparación directa con la cotización.

Nuestra política de recomendación contempla los siguientes escenarios: Compra.- Cuando el rendimiento esperado de la acción supere en más del 5% el rendimiento esperado del IPyC; Mantener.- Cuando el rendimiento esperado de la acción se ubique entre el \pm 5% el rendimiento esperado del IPyC; Venta.- Cuando el rendimiento esperado de la acción sea inferior en más del 5% el rendimiento esperado del IPyC.

El presente documento fue elaborado por Monex con información pública obtenida de fuentes consideradas como fidedignas, sin embargo no existe garantía, explícita o implícita, de su confiabilidad, por lo que Monex no ofrece ninguna garantía en cuanto a su precisión o integridad. El inversionista que tenga acceso al presente documento debe ser consciente de que los valores, instrumentos o inversiones a que el mismo se refiere pueden no ser adecuados para sus objetivos específicos de inversión, su posición financiera o su perfil de riesgo. El contenido de este mensaje no constituye una oferta, invitación o solicitud de Monex para comprar, vender o suscribir ninguna clase de valores o bien para la realización de operaciones específicas. Monex no asume, ni asumirá obligación alguna derivada del contenido del presente documento, por lo que ningún tercero podrá alegar un daño, perjuicio, pérdida o menoscabo en su patrimonio derivado de decisiones de inversión que hubiese basado en este documento. Las opiniones aquí expresadas sólo representan la opinión del analista y no representan la opinión de Monex ni de sus funcionarios. Los empleados de las áreas de promoción, operación, directivos o cualquier otro profesional de Monex, podrían proporcionar comentarios de mercado, verbalmente o por escrito a los clientes que reflejen opiniones contrarias a las expresadas en el presente documento. Inclusive, Monex o cualquiera de sus promotores, operadores, afiliadas o personas relacionadas podrían realizar decisiones de inversión inconsistentes con las opiniones expresadas en el presente documento.