

Mercados con Bajas Generalizadas...

23 de Mayo de 2018

Dirección de Análisis y Estrategia Bursátil

Mercado

- Los mercados a nivel mundial presentan movimientos negativos, con mayor aversión al riesgo ante conflictos geopolíticos y malos datos económicos en la Eurozona. Por su parte, en EUA se dará a conocer el PMI Manufacturero y de Servicios, así como las Minutas de la última reunión de la FED, mientras que en México se publicará el dato final del PIB al 1T18.

Economía

- En Japón, se dio a conocer el Índice de la Actividad Industrial al mes de marzo, la cual no presentó variación, vs 0.1% estimado y 0.4% del dato previo.
- En la Eurozona, se dio a conocer el dato preliminar del PMI Manufacturero del mes de mayo, el cual se ubicó en 55.5 vs 56.1 estimado y 56.2 del dato previo. Además, se dio a conocer el PMI de Servicios, el cual se ubicó en 53.9 vs 54.7 estimado y 54.7 previo.
- En Alemania, se dio a conocer el dato preliminar del PMI Manufacturero del mes de mayo, el cual se ubicó en 56.8 vs 57.9 estimado y 58.1 del dato previo. Además, se dio a conocer el PMI de Servicios, el cual se ubicó en 52.1 vs 53.0 estimado y 53.0 previo.
- En Reino Unido, se dieron a conocer los Precios al Consumidor al mes de abril, los cuales presentaron un crecimiento anual de 2.4% vs 2.5% estimado y 2.5% del dato previo.
- En Francia, se dio a conocer el dato preliminar del PMI Manufacturero del mes de mayo, el cual se ubicó en 55.1 vs 53.7 estimado y 53.8 del dato previo. Además, se dio a conocer el PMI de Servicios, el cual se ubicó en 54.3 vs 57.2 estimado y 57.4 previo.
- En EUA, se dará a conocer el dato preliminar del PMI Manufacturero al mes de mayo, el cual se espera que se mantenga en 56.5. Además, se dará a conocer el PMI de Servicios, el cual se espera que se ubique en 55.0 vs 54.6 del dato previo.
- En México, se dará a conocer el dato final del PIB al 1T18, el cual se espera que presente un crecimiento anual de 1.3% vs 1.2% del dato previo.

Divisas

- Índice Dólar:** presenta ganancias de 0.25%, atentos a las minutas de la FED, en donde esperamos que se mantenga el tono hawkish para reafirmar el siguiente incremento de tasas de referencia.
- Peso:** El peso mexicano se deprecia 0.80% ubicándose en \$19.93, a la espera de conocer el dato del PIB al 1T18.
- Euro:** El euro frente al dólar se deprecia -0.53%, ante los malos datos del PMI Manufacturero y de Servicios que se dieron en la región.
- Libra:** La libra se deprecia marginalmente -0.63%, luego de que la inflación quedara por debajo de las estimaciones de los analistas.

Deuda

- El Bono a 10 años de EUA presenta una caída de -4.60pb, para ubicarse en 3.01%, volviendo a probar la barrera psicológica del 3.0%.
- El Bono a 10 años de México, presenta una caída de -0.78pb, para ubicarse en 7.76%, en línea con los bonos americanos.

Accionario

- Las bolsas en Asia presentaron movimientos negativos, destacando la caída de -1.82% del Hang Seng.
- Las bolsas en Europa, presentan movimientos negativos, en donde el Euro Stoxx presenta una caída de -1.26%.
- En EUA, los futuros presentan movimientos negativos, destacando la caída de -0.98% del Nasdaq.

Mercados a la Apertura

Divisas	Actual	Var %
Índice Dólar	93.84	0.25%
Peso / Dólar	19.93	0.80%
Yen / Dólar	109.78	-1.01%
Franco Suizo / Dólar	0.99	-0.21%
Dólar Canad. / Dólar	1.29	0.57%
Dólar / Euro	1.17	-0.53%
Dólar / Libra Esterlina	1.33	-0.63%
Mdo. Dinero	Actual	pb
Cetes28	7.51	-4.00
TIIE28	7.86	0.44
Udibono 10a	3.76	2.09
México 10a	7.76	-0.78
Tbill 1M	1.73	8.68
Libor 1M	1.96	0.85
EUA 10a	3.01	-4.60
Japón 10a	0.04	-0.75
Alemania 10a	0.51	-5.20
Reino Unido 10a	1.46	-6.47
Francia 10a	0.80	-2.87
España 10a	1.45	0.52
Brasil 10a	10.69	-2.50
Accionarios	Actual	Var %
Nikkei	22,690	-1.18%
Hang Seng	30,666	-1.82%
Euro Stoxx 50	3,542	-1.26%
Dax	12,973	-1.50%
Cac 40	5,577	-1.11%
Ibex 35	9,988	-1.49%
FTSE 100	7,824	-0.67%
Ibex 35	9,988	-1.49%
S&P/BMV IPC (Fut)	45,674	0.70%
Dow Jones (Fut)	24,658	-0.75%
S&P 500 (Fut)	2,709	-0.63%
Nasdaq (Fut)	6,842	-0.98%
Commodities	Actual	Var %
Oro (usd-onz)	1,296.36	0.40%
Plata (usd-onz)	16.53	-0.10%
Cobre (usd-libra)	3.05	-2.12%
Petr. WTI (barril)	71.73	-0.65%
Petr. Brent (barril)	78.88	-0.87%
Mezcla Mex. (barril)	68.22	1.07%

Fuente: Monex con datos de Bloomberg

Peso / Dólar \$19.75 (-0.36%)



MXN Currency (Mexican Peso Spot) Monex Análisis Técnico Daily 31DEC2017-22MAY2018 Copyright© 2018 Bloomberg Finance L.P. 22-May-2018 15:11:09

El TC del Peso frente al dólar registró su segunda baja consecutiva luego de llegar a acumular un alza del +11.7% desde el 17 de abril (\$17.94-\$20.04) y colocarse en el rango objetivo (\$20.00-\$20.30).

Estamos aprovechando para tomar utilidades y para realizar una venta especulativa ante la posibilidad de un ajuste correctivo al rango entre 19.50 y 19.30 pesos.

En el Corto plazo, nuevo rango de Soporte entre 19.65 y 19.50 pesos, y de resistencia entre 19.85 y 20.00 pesos.

Las probabilidades favorecerán el sesgo alcista en tanto el TC se mantenga por arriba de 19.50 pesos.

Recomendación (CP): Venta especulativa \$20.00 (21may18)

Objetivo: 19.50 pesos (nuevo Stop: 20.00)

Índice Dólar \$93.57 (-0.11%)

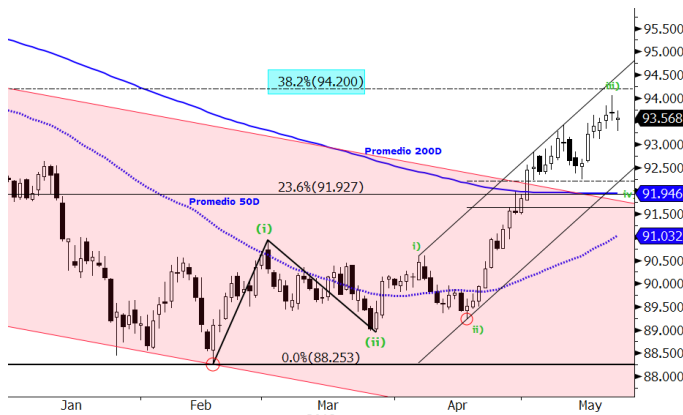

DXY Currency (DOLLAR INDEX SPOT) Monex Análisis Técnico Daily 31DEC2017-22MAY2018 Copyright© 2018 Bloomberg Finance L.P. 22-May-2018 14:40:31

El índice Dólar registró otra ligera caída luego de acumular un alza del +5.4% desde el 17 de abril (\$89.22-\$94.06) y descontar casi el 38.2% (\$94.20) de la fuerte caída registrada entre enero de 2017 y febrero de 2018 (\$103.82-\$88.25).

Estamos aprovechando la posibilidad de un ajuste a su media de 200 días para intentar una venta especulativa.

En el Corto plazo, rango de Soporte entre 92.20 y 91.70 dólares, y de Resistencia entre 93.70 y 94.20 dólares.

Seguimos considerando que conformó un piso sólido alrededor de los 88.00 dólares, justo sobre su media de 200 meses.

Las probabilidades favorecerán el sesgo alcista en tanto el TC se mantenga por arriba de 92.00 dólares.

Recomendación (CP): Venta especulativa \$94.00 (21may18)

Objetivo: 92.00 dólares (Stop 94.20)

Dólar / Euro \$1.1781 (-0.09%)

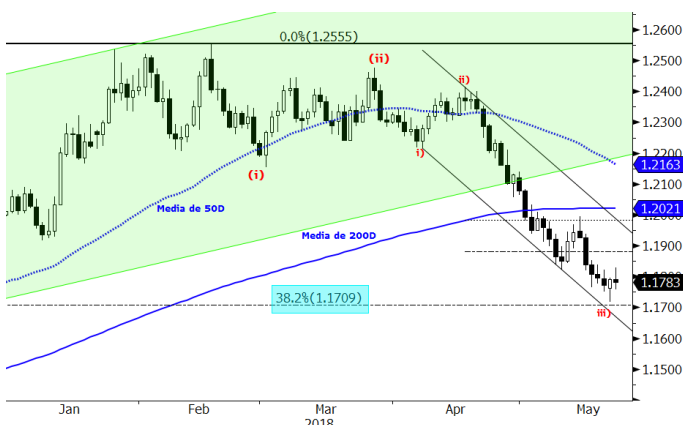

EUR Currency (Euro Spot) Monex Análisis Técnico Daily 31DEC2017-22MAY2018 Copyright© 2018 Bloomberg Finance L.P. 22-May-2018 14:42:19

El TC del Euro registró otro ligero repunte luego de acumular una baja del -5.6% desde el 17 de abril (\$1.2414-\$1.1717) y descontar casi el 38.2% (\$1.1709) de la fuerte alza registrada entre enero de 2017 y febrero de 2018 (\$1.0341-\$1.2555).

Estamos aprovechando la posibilidad de un ajuste a su media de 200 días para intentar una venta especulativa.

En el Corto plazo, rango de Soporte entre 1.1900 y 1.1800 dólares, y de Resistencia entre 1.2050 y 1.2150 dólares.

Consideramos que conformó un techo sólido alrededor de 1.25 dólares, justo sobre su media de 200 meses.

Las probabilidades favorecerán el sesgo bajista en tanto el TC se mantenga por debajo de 1.20 dólares.

Recomendación (CP): Compra especulativa \$1.1720 (21may18)

Objetivo: 1.2000 dólares (Stop 1.1700)

S&P/BMV IPC 45,600 puntos (+0.65%)



El índice S&P-BMV-IPC extendió la caída y acumuló una baja del -8.3% durante las últimas 6 semanas (49,193-45,104 puntos), y parece haber completado la estructura del movimiento bajista. Estamos aprovechando la posibilidad de un ajuste a su media de 50 días para intentar una compra especulativa. En el Corto plazo, nuevo rango de Resistencia entre 46,300 y 46,800 puntos, y de soporte entre 45,300 y 44,800 puntos. Recientemente se colocó debajo de su media de 200 semanas, lo que es indicativo de la fuerza bajista y del cambio de tendencia de mediano plazo. Las probabilidades favorecerán el sesgo bajista en tanto se mantenga por debajo de 47,500 puntos. Recomendación (CP): Compra especulativa 45,300 (22may18) Objetivos: 46,800-47,300 puntos (Stop 45,000)

Dow Jones 24,834 puntos (-0.72%)

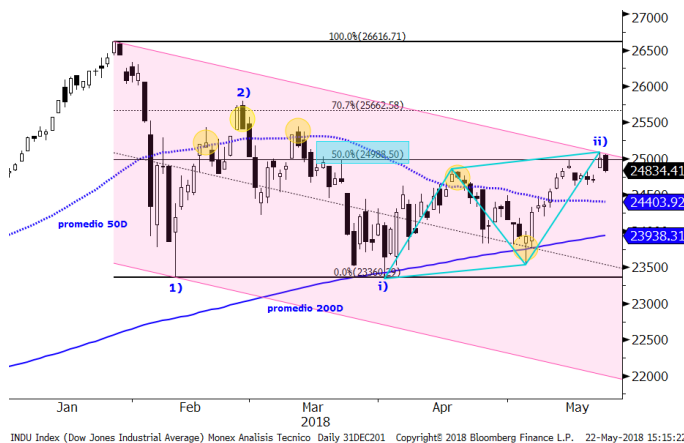

El índice Dow-Jones registró una caída luego de detenerse por segunda ocasión alrededor del Fibonacci-50% (24,988) de la caída registrada entre enero y febrero (26,616-23,360 puntos). Estamos considerando el rompimiento alcista de su media de 50 días como indicativo de un probable cambio de tendencia. En el Corto plazo, nuevo rango de Resistencia entre 25,000 y 25,300 puntos, y de soporte entre 24,700 y 24,400 puntos. Observamos que ha establecido techos cada vez más bajos y que se encuentra en un proceso de lateralidad bajista. Las probabilidades favorecerán ligeramente el sesgo alcista en tanto se mantenga por arriba de 24,500 puntos y/o su media de 50 días. Recomendación (CP): Compra 24,500 (09may18) Objetivos: 25,300-25,800 puntos (nuevo Stop 24,700)

Euro Stoxx50 3,587 puntos (+0.41%)

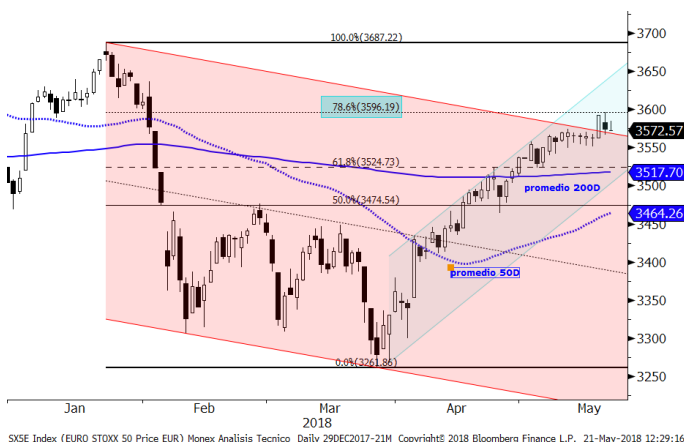

El índice Euro-Stoxx50 registró ocho semanas de alza consecutiva (+10.2%) y logró colocarse ligeramente por arriba de la parte alta del canal bajista, un gran rebote que descontó el 78.6% (3,596 puntos) de la caída registrada entre enero y marzo (3,687-3,261 puntos). En el Corto plazo, rango de Resistencia entre 3,580 y 3,600 puntos, y de soporte entre 3,520 y 3,500 puntos. Consideramos que se encuentra en un proceso de distribución o techo, ya que ha establecido piso y techos cada vez más bajos. Las probabilidades favorecerán el sesgo alcista en tanto se mantenga por arriba de 3,500 puntos. Recomendación (CP): Venta 3,480 (16abr18) Objetivos: 3,250-3,000 puntos (Stop 3,600)

Petróleo WTI 72.13 (-0.21%)

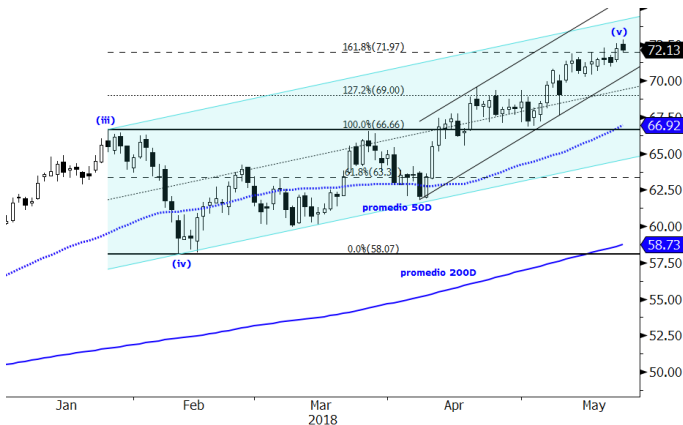

CL1 Comdy (Generic 1st 'CL' Future) Monex Analisis Tecnico Daily 31DEC2017-22M Copyright© 2018 Bloomberg Finance L.P. 22-May-2018 14:50:02

El precio del Petróleo-WTI registro otro repunte y se colocó nuevamente por arriba del Fibonacci-161.8% (71.97 dólares), que representa una zona potencial de reversión (Resistencia). En el corto plazo, nuevo rango de Resistencia entre 72.00 y 75.00 dólares, y de soporte entre 71.00 y 69.00 dólares. Consideramos que se encuentra en la última fase (ola-v) del movimiento alcista (i-ii-iii-iv-v) que inició en junio del año pasado desde 42.05 dólares (+72%). Las probabilidades favorecerán el sesgo alcista en tanto se mantenga por arriba de 67.00 dólares.
Recomendación (CP): Compra \$70.00 (09may18)
Objetivos: 72.00-75.00 dólares (nuevo Stop 70.00)

Oro \$1,292 (-0.07%)



XAU Curncy (Gold Spot \$/Oz) Monex Analisis Tecnico Daily 31DEC2017-22MAY2018 Copyright© 2018 Bloomberg Finance L.P. 22-May-2018 14:51:25

El precio del Oro registró una fuerte caída luego de detener su avance sobre su media de 50 días, colocándose rápidamente por debajo de su media de 200 días. En el corto plazo, nuevo rango de Resistencia entre 1,300 y 1,315 dólares, y de soporte entre 1,280 y 1,265 dólares. Consideramos que habría conformado un importante techo alrededor de 1,350 dólares, y que ahora la baja continuara extendiéndose por lo menos al rango entre 1,250 y 1,235 dólares. Las probabilidades favorecerán el sesgo bajista en tanto se mantenga por debajo de 1,330 dólares.
Recomendación (CP): Venta \$1,300 (15may18)
Objetivos: 1,265-1,250 dólares (nuevo Stop 1,315)

Cobre \$3.12 (+0.84%)



HG1 Comdy (Generic 1st 'HG' Future) Monex Analisis Tecnico Daily 31DEC2017-22M Copyright© 2018 Bloomberg Finance L.P. 22-May-2018 14:52:29

El precio del Cobre registró otro repunte y se colocó por arriba de sus medias de 50 y 200 días, las cuales se mantienen con el cruce bajista (Death-Cross), colocándose nuevamente en la parte alta del canal bajista. En el corto plazo, nuevo rango de Resistencia entre 3.10 y 3.15 dólares, y de soporte entre 3.05 y 3.00 dólares. Consideramos que desde agosto del año pasado ha estado conformado un techo muy importante entre 3.15 y 3.30 dólares. Observamos que todavía se encuentra dentro de los parámetros de un canal bajista. Las probabilidades favorecerán el sesgo bajista en tanto se mantenga por debajo de 3.15 dólares.
Recomendación (CP): Venta Especulativa \$3.10 (18abr18)
Objetivos: 3.00-2.85 dólares (Stop 3.16)

	Precio Cierre	Prom. 50d	%	Prom. 200d	%	RSI (14)d	Rango Intradía Esperado	Tendencia CP	Soporte CP	%	Resistencia CP	%	Objetivo CP	%
Divisas														
Peso / Dólar	19.75	18.76	-5.0%	18.68	-5.4%	64	19.60 19.90	Alcista	19.30	-2.3%	20.00	1.3%	20.30	2.8%
Índice Dólar	93.58	91.03	-2.7%	91.95	-1.7%	64	92.94 94.21	Lateral	92.00	-1.7%	93.50	-0.1%	95.00	1.5%
Dólar / Euro	1.18	1.22	3.3%	1.20	2.0%	73	1.17 1.19	Bajista	1.18	-0.3%	1.20	1.9%	1.16	-1.5%
Dólar / Libra Est.	1.34	1.39	3.4%	1.36	1.0%	28	1.34 1.35	Bajista	1.35	0.5%	1.40	4.2%	1.30	-3.2%
Yen / Dólar	110.92	107.93	-2.7%	110.21	-0.6%	27	110.59 111.27	Lateral	107.00	-3.5%	112.00	1.0%	115.00	3.7%
Real Bra. / Dólar	3.64	3.44	-5.6%	3.27	-10.3%	71	3.61 3.68	Lateral	3.40	-6.7%	3.60	-1.2%	3.75	2.9%
Dólar Canad. / Dólar	1.28	1.28	0.0%	1.26	-1.3%	62	1.28 1.29	Alcista	1.25	-2.5%	1.33	3.8%	1.38	7.7%
Yuan / Dólar	6.37	6.32	-0.7%	6.49	2.0%	50	6.35 6.38	Bajista	6.20	-2.6%	6.60	3.7%	6.80	6.8%
Indices														
S&P/BMV IPC	45,601	47,509	4.2%	48,977	7.4%	28	45,259 45,943	Bajista	45,000	-1.3%	47,500	4.2%	42,500	-6.8%
Dow Jones	24,834	24,411	-1.7%	23,925	-3.7%	62	24,721 24,948	Alcista	24,000	-3.4%	25,000	0.7%	22,000	-11.4%
S&P 500	2,724	2,676	-1.8%	2,629	-3.5%	61	2,714 2,735	Alcista	2,650	-2.7%	2,750	0.9%	2,370	-13.0%
Nasdaq	6,894	6,736	-2.3%	6,432	-6.7%	58	6,854 6,933	Alcista	6,700	-2.8%	7,000	1.5%	5,800	-15.9%
FTSE 100	7,877	7,327	-7.0%	7,411	-5.9%	82	7,842 7,913	Bajista	7,500	-4.8%	7,950	0.9%	6,600	-16.2%
Dax	13,170	12,474	-5.3%	12,704	-3.5%	67	13,105 13,235	Lateral	12,500	-5.1%	13,000	-1.3%	10,800	-18.0%
Cac 40	5,640	5,359	-5.0%	5,329	-5.5%	77	5,618 5,663	Lateral	5,250	-6.9%	5,600	-0.7%	4,600	-18.4%
Ibex 35	10,139	9,838	-3.0%	10,117	-0.2%	52	10,070 10,207	Lateral	9,800	-3.3%	10,300	1.6%	8,350	-17.6%
FTSE MIB	23,217	23,322	0.5%	22,681	-2.3%	38	22,929 23,504	Lateral	23,000	-0.9%	24,500	5.5%	20,000	-13.9%
Nikkei	22,960	21,956	-4.4%	21,696	-5.5%	69	22,901 23,020	Alcista	21,500	-6.4%	23,000	0.2%	18,400	-19.9%
Hang Seng	31,234	30,697	-1.7%	29,610	-5.2%	57	31,033 31,435	Alcista	30,000	-4.0%	31,500	0.9%	26,000	-16.8%
Shanghai Shenzhen	3,906	3,903	-0.1%	3,963	1.5%	54	3,881 3,931	Bajista	3,750	-4.0%	4,000	2.4%	3,500	-10.4%
Bovespa	82,888	84,778	2.3%	78,146	-5.7%	38	81,475 84,301	Lateral	82,000	-1.1%	86,000	3.8%	72,000	-13.1%
Euro Stoxx 50	3,587	3,464	-3.4%	3,518	-1.9%	63	3,573 3,602	Lateral	3,400	-5.2%	3,600	0.4%	3,000	-16.4%
Commodities														
Petr. WTI (barril)	72.13	66.92	-7.2%	58.73	-18.6%	66	71.47 72.79	Alcista	67.00	-7.1%	72.00	-0.2%	65.00	-9.9%
Oro (usd-onz)	1,292	1,324	2.5%	1,307	1.2%	35	1,286 1,298	Bajista	1,300	0.7%	1,350	4.5%	1,200	-7.1%
Plata (usd-onz)	16.55	16.53	-0.1%	16.81	1.6%	51	16.42 16.67	Bajista	16.00	-3.3%	17.00	2.7%	15.00	-9.4%
Cobre (usd-libra)	3.12	3.07	-1.6%	3.09	-0.9%	57	3.10 3.14	Lateral	3.00	-3.8%	3.15	1.0%	2.75	-11.8%
ETFs														
Edc* (Emerg. 3XBull)	2,204	2,290	3.9%	2,252	2.2%	47	2,168 2,239	Bajista	2,000	-9.2%	2,400	8.9%	1,250	-43.3%
Edz* (Emerg. 3XBear)	848	761	-10.2%	869	2.5%	59	832 864	Bajista	750	-11.6%	850	0.2%	1,200	41.5%
Fas* (Finan. 3X Bull)	1,376	1,242	-9.7%	1,171	-14.9%	66	1,363 1,389	Alcista	1,100	-20.1%	1,350	-1.9%	750	-45.5%
Faz* (Finan. 3X Bear)	204	206	1.0%	236	16.1%	49	202 205	Bajista	190	-6.6%	230	13.0%	300	47.4%

Directorio

Dirección de Análisis y Estrategia Bursátil

Carlos A. González Tabares	Director de Análisis y Estrategia Bursátil	T. 5231-4521	crgonzalez@monex.com.mx
Janneth Quiroz Zamora	Subdirector de Análisis Económico	T. 5231-0200 Ext. 0669	jquirozz@monex.com.mx
P. Alessandra Ortiz Rodríguez	Analista Económico	T. 5231-0200 Ext. 0793	paortizr@monex.com.mx
Fernando E. Bolaños S.	Gerente de Análisis	T. 5230-0200 Ext. 0720	fbolanos@monex.com.mx
J. Roberto Solano Pérez	Analista Bursátil Sr.	T. 5230-0200 Ext. 4451	irsolano@monex.com.mx
Verónica Uribe Boyzo	Analista Bursátil	T. 5230-0200 Ext. 4287	vuribeb@monex.com.mx
Juan Francisco Caudillo Lira	Analista Técnico Sr.	T. 5231-0016	jcaudillo@monex.com.mx
César Adrian Salinas Garduño	Analista de Sistemas de Información	T. 5230-0200 Ext. 4790	casalinasg@monex.com.mx

Disclaimer

Nosotros, el Área de Análisis y Estrategia Bursátil, certificamos que las opiniones contenidas en este documento reflejan exclusivamente el punto de vista del analista responsable de su elaboración. Asimismo, certificamos que no hemos recibido, ni recibiremos, compensación alguna directa o indirecta a cambio de expresar una opinión específica de este reporte.

Es importante mencionar que los analistas no mantienen inversiones directas o a través de interpósita persona, en los valores o instrumentos derivados objeto del reporte de análisis, así como que ninguno de los miembros del Consejo, directores generales y directivos del nivel inmediato inferior a éste, funge con algún cargo en las emisoras que pueden ser objeto de análisis en el presente documento.

En los últimos doce meses, es posible que Monex Grupo Financiero, S.A. de C.V. y/o las sociedades que forman parte del grupo (en lo sucesivo "Monex"), a través de sus áreas de negocio, haya recibido compensaciones por prestar algún servicio de representación común, financiamiento corporativo, banca de inversión, asesoría corporativa u otorgamiento de créditos bancarios, a emisoras que pueden ser objeto de análisis en el presente informe.

Este reporte está dirigido a la Dirección de Promoción. Las recomendaciones reflejan una expectativa de comportamiento de la acción contra su mercado de referencia y en un plazo determinado. Este comportamiento puede estar explicado por el valor fundamental de la compañía, pero también por otros factores. El cálculo del valor fundamental realizado se basa en una combinación de una o más metodologías generalmente aceptadas en los análisis financieros, y que pueden incluir, entre otras, análisis de múltiplos, flujos de efectivo descontados, análisis por partes o alguna otra que aplique al caso particular que se esté analizando. Sin perjuicio de lo que antecede, podrían tener más peso otros factores, entre los que se encuentran el flujo de noticias, momento de beneficios, fusiones y adquisiciones, el apetito del mercado por un determinado sector, entre otros; estos factores pueden llevar a una recomendación opuesta a la indicada solamente por el valor fundamental y su comparación directa con la cotización.

Nuestra política de recomendación contempla los siguientes escenarios: Compra.- Cuando el rendimiento esperado de la acción supere en más del 5% el rendimiento esperado del IPyC; Mantener.- Cuando el rendimiento esperado de la acción se ubique entre el $\pm 5\%$ el rendimiento esperado del IPyC; Venta.- Cuando el rendimiento esperado de la acción sea inferior en más del 5% el rendimiento esperado del IPyC.

El presente documento fue elaborado por Monex con información pública obtenida de fuentes consideradas como fidedignas, sin embargo no existe garantía, explícita o implícita, de su confiabilidad, por lo que Monex no ofrece ninguna garantía en cuanto a su precisión o integridad. El inversionista que tenga acceso al presente documento debe ser consciente de que los valores, instrumentos o inversiones a que el mismo se refiere pueden no ser adecuados para sus objetivos específicos de inversión, su posición financiera o su perfil de riesgo. El contenido de este mensaje no constituye una oferta, invitación o solicitud de Monex para comprar, vender o suscribir ninguna clase de valores o bien para la realización de operaciones específicas. Monex no asume, ni asumirá obligación alguna derivada del contenido del presente documento, por lo que ningún tercero podrá alegar un daño, perjuicio, pérdida o menoscabo en su patrimonio derivado de decisiones de inversión que hubiese basado en este documento. Las opiniones aquí expresadas sólo representan la opinión del analista y no representan la opinión de Monex ni de sus funcionarios. Los empleados de las áreas de promoción, operación, directivos o cualquier otro profesional de Monex, podrían proporcionar comentarios de mercado, verbalmente o por escrito a los clientes que reflejen opiniones contrarias a las expresadas en el presente documento. Inclusive, Monex o cualquiera de sus promotores, operadores, afiliados o personas relacionadas podrían realizar decisiones de inversión inconsistentes con las opiniones expresadas en el presente documento.