

## El Índice Dólar a la Alza...

25 de Abril de 2018

Dirección de Análisis y Estrategia Bursátil

### Mercado

- Los mercados a nivel mundial presentan movimientos negativos, mucho más centrados en el alza en las tasas que han presentado los Bonos en EUA, así como ante la fortaleza general del dólar. En EUA no se darán a conocer datos relevantes, mientras que en México se publicarán cifras de las Ventas al Menudeo.

### Economía

- En Japón, se dio a conocer la Actividad de toda la Industrial del mes de febrero, la cual presentó un incremento mensual de 0.4% vs 0.5% estimado y -1.8% del dato previo.
- En Francia, se dio a conocer la Confianza del Consumidor al mes de abril, la cual se ubicó en 101 vs 100 estimado y 100 del dato previo.
- En México, se darán a conocer las Ventas al Menudeo al mes de febrero, las cuales se esperan que presenten un crecimiento anual del 0.4% vs 0.5% del dato previo.

### Divisas

- Índice Dólar:** presenta ganancias del 0.37%
- Peso:** El peso mexicano se deprecia 1.43% ubicándose en \$19.09, afectado por la fortaleza del dólar en general, así como a la espera de que exista una resolución más clara respecto al TLCAN.
- Euro:** El euro frente al dólar se deprecia -0.41%, cotizando en los mínimos de los últimos 2 meses, tras preocupaciones crecientes de que los rendimientos más altos de los bonos de EUA reduzcan el apetito por los bonos y las acciones de la Eurozona.
- Libra:** La libra se deprecia -0.31%, afectado por una expectativa de una Política Monetaria menos restrictiva y luego de que la primer ministro de Reino Unido, Theresa May, negó que su país este retrasando las negociaciones del Brexit, esto luego de una declaración que dio el negociador de la UE sobre la falta de claridad por parte del país británico.

### Deuda

- El Bono a 10 años de EUA presenta un alza de 2.26pb, para ubicarse en 3.02%, rompiendo la barrera psicológica del 3.0% y afectando la cotización de otros productos financieros.
- El Bono a 10 años de México, presenta un alza de 1.90pb, para ubicarse en 7.57%, reaccionando a la par de los bonos americanos.

### Accionario

- Las bolsas en Asia presentaron movimientos negativos, destacando la caída de -1.01% del Hang Seng.
- Las bolsas en Europa, presentan movimientos negativos, en donde el Euro Stoxx presenta una caída de -1.26%.
- En EUA, los futuros presentan movimientos negativos, destacando la caída de -0.65% del Nasdaq.

### Commodities

- Los commodities en general presenta una reacción a la baja ante la fortaleza del dólar.

### Mercados a la Apertura

Divisas	Actual	Var %
Índice Dólar	91.10	0.37%
Peso / Dólar	19.09	1.43%
Yen / Dólar	109.17	0.32%
Franco Suizo / Dólar	0.98	0.52%
Dólar Canad. / Dólar	1.29	0.43%
Dólar / Euro	1.22	-0.41%
Dólar / Libra Esterlina	1.39	-0.31%
Mdo. Dinero	Actual	pp
Cetes28	7.52	1.00
TIIE28	7.83	0.75
Udibono 10a	3.72	-1.40
México 10a	7.57	1.90
Tbill 1M	1.67	1.82
Libor 1M	1.90	0.02
EUA 10a	3.02	2.26
Japón 10a	0.06	1.05
Alemania 10a	0.64	1.21
Reino Unido 10a	1.55	1.54
Francia 10a	0.86	1.60
España 10a	1.30	1.12
Brasil 10a	9.92	0.80
Accionarios	Actual	Var %
Nikkei	22,215	-0.28%
Hang Seng	30,328	-1.01%
Euro Stoxx 50	3,467	-1.26%
Dax	12,325	-1.80%
Cac 40	5,395	-0.91%
Ibex 35	9,806	-0.78%
FTSE 100	7,365	-0.81%
Ibex 35	9,806	-0.78%
S&P/BMV IPC (Fut)	48,286	-0.78%
Dow Jones (Fut)	23,923	-0.25%
S&P 500 (Fut)	2,621	-0.53%
Nasdaq (Fut)	6,484	-0.65%
Commodities	Actual	Var %
Oro (usd-onz)	1,321.28	-0.68%
Plata (usd-onz)	16.55	-1.08%
Cobre (usd-libra)	3.14	0.08%
Petr. WTI (barril)	67.69	-0.01%
Petr. Brent (barril)	73.73	-0.18%
Mezcla Mex. (barril)	60.02	-0.51%

Fuente: Monex con datos de Bloomberg

**Peso / Dólar \$18.83 (-0.59%)**

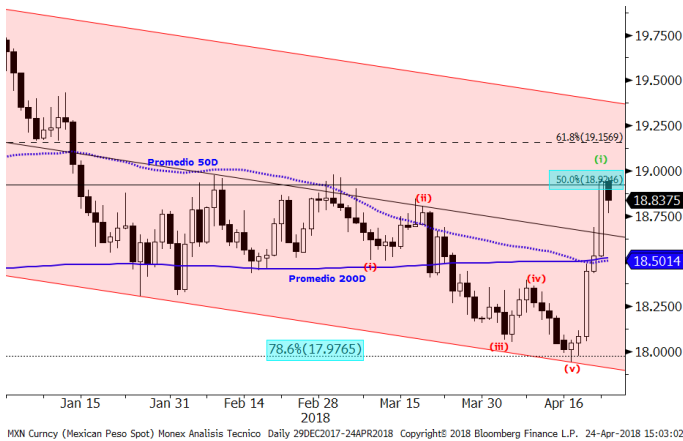

El TC del Peso frente al Dólar registró una ligera caída que suponemos es parte de un ajuste del alza registrada entre el 17 y el 23 de abril (17.94-18.95 pesos).

En tanto se mantenga debajo de 19.00 pesos, es probable se registre un ajuste correctivo al rango de soporte estimado.

En el Corto plazo, rango de Soporte entre 18.65 y 18.50 pesos, y de resistencia entre 19.00 y 19.15 pesos.

Consideramos que ha sido confirmado el nuevo piso en 18.00 pesos, justamente en el Fibonacci-78.6% (17.98 pesos) del alza registrada entre julio y diciembre (17.45-19.90 pesos).

Las probabilidades favorecerán el sesgo alcista en tanto el TC se mantenga por arriba de 18.30 pesos.

Recomendación (CP): Venta especulativa \$18.90 (23abr18)

Objetivo: 18.60 pesos (nuevo Stop: 19.00)

**Índice Dólar \$90.75 (-0.21%)**



El índice Dólar detuvo su avance luego de alcanzar nuestro 1er objetivo (91.00 dólares), por lo que ahora podría corregir parte del alza reciente y buscar validar soporte en el rango estimado.

En el Corto plazo, rango de Soporte entre 90.50 y 90.00 dólares, y de Resistencia entre 92.00 y 92.50 dólares.

Consideramos que habría conformado un piso sólido alrededor de los 88.00 dólares, justo donde se encuentra su media de 200 meses.

Las probabilidades favorecerán el sesgo bajista en tanto el TC se mantenga por debajo de 91.00 dólares (mínimo septiembre).

Recomendación (CP): Compra Especulativa \$89.50 (16abr18)

Objetivos: 92.50-95.00 dólares (nuevo Stop 89.50)

**Dólar / Euro \$1.2233 (+0.19%)**



El TC del Euro registro detuvo su caída luego de colocarse por debajo de la línea de soporte y detenerse alrededor de 1.22 dólares.

En el Corto plazo, rango de Soporte entre 1.2150 y 1.2100 dólares, y de Resistencia entre 1.2300 y 1.2350 dólares.

Consideramos que habría conformado un techo solido alrededor de 1.25 dólares, justo en donde se encuentra su media de 200 meses.

Las probabilidades favorecerán el sesgo alcista en tanto el TC se mantenga por arriba de 1.21 dólares (máximo septiembre).

Recomendación (CP): Venta Especulativa \$1.2400 (16abr18)

Objetivos: 1.21-1.19 dólares (Stop 1.24)

### S&P/BMV IPC 48,047 puntos (-0.82%)

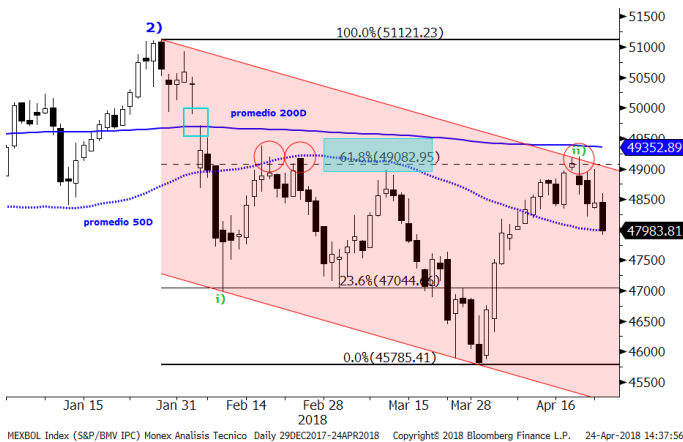

El índice S&P-BMV-IPC registro una fuerte caída y se colocó sobre su media de 50 días, luego de concluir el rebote a la parte alta del canal bajista, al Fibonacci-61.8% (49,082 puntos) y a su media de 200 días.

En el Corto plazo, rango de Resistencia entre 48,500 y 49,000 puntos, y de soporte entre 47,500 y 47,000 puntos.

Consideramos que desde julio de 2017 se encuentra en un proceso de distribución, ya que ha venido estableciendo techos y pisos cada vez más bajos.

Las probabilidades favorecerán el sesgo bajista en tanto se mantenga por debajo de su media de 200 días (49,386 puntos).

Recomendación (CP): VENTA 48,500 (16abr18)

Objetivos: 47,000-44,000 puntos (Stop 49,000)

### Dow Jones 24,024 puntos (-1.74%)



El índice Dow-Jones registro su quinta baja consecutiva y se colocó muy cerca de su media de 200 días, luego de que por cuarta ocasión no lograra mantenerse por arriba de su media de 50 días.

En el Corto plazo, rango de Resistencia entre 24,500 y 24,800 puntos, y de soporte entre 23,800 y 23,500 puntos.

Ha registrado dos cierres mensuales negativos (feb-mar) y ahora se encuentra consolidando entre sus media de 50 y 200 días (25,000-23,500 puntos).

Las probabilidades favorecerán el sesgo bajista en tanto se mantenga por debajo de 25,000 puntos.

Recomendación (CP): Venta Especulativa 24,500 (16abr18)

Objetivos: 24,000-22,000 puntos (nuevo Stop 24,800)

### Euro Stoxx50 3,510 puntos (-0.06%)

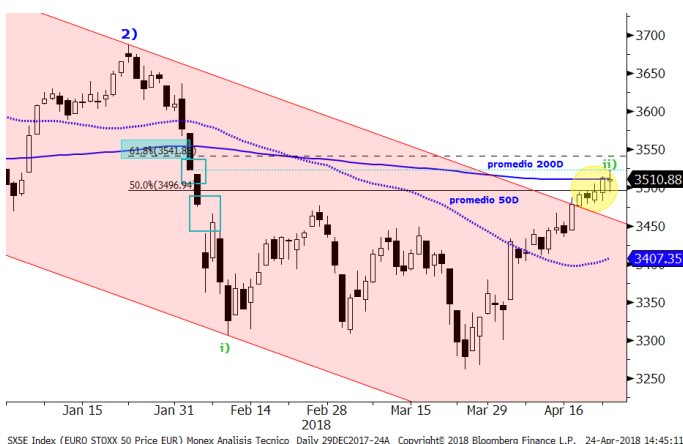

El índice Euro-Stoxx50 ha experimentado un alza contundente durante las últimas 4 semanas (+8.0%), que consideramos se trata de un rebote a su media de 200 días, a la parte alta del canal bajista y al Fibonacci-50% (3,497 puntos) de la caída registrada entre el 23 de enero y el 09 de febrero (3,687-3,306 puntos).

En el Corto plazo, rango de Resistencia entre 3,500 y 3,550 puntos, y de soporte entre 3,400 y 3,350 puntos.

Consideramos que se encuentra en un proceso de distribución o techo, ya que ha establecido piso y techos cada vez más bajos.

Las probabilidades favorecerán el sesgo bajista en tanto se mantenga por debajo de 3,500 puntos.

Recomendación (CP): VENTA 3,480 (16abr18)

Objetivos: 3,250-3,000 puntos (Stop 3,550)

**Petróleo WTI \$67.80 (-1.22%)**

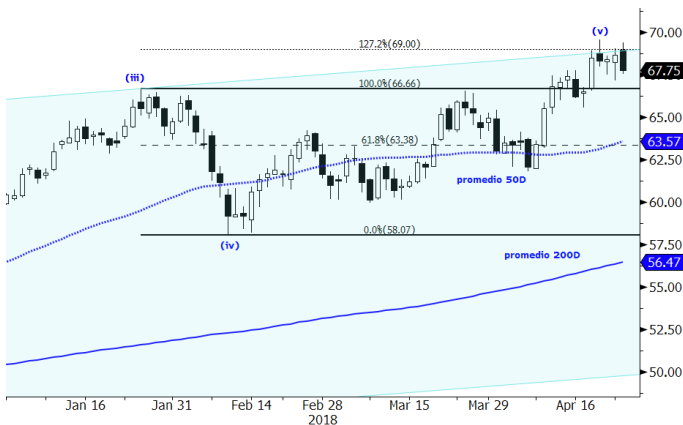

CL1 Comdty (Generic 1st 'CL' Future) Monex Analisis Tecnico Daily 29DEC2017-24A Copyright© 2018 Bloomberg Finance L.P. 24-Apr-2018 14:46:42

El precio del Petróleo-WTI registró una fuerte caída luego de volver a colocarse en el Fibonacci-127.2% (69.00 dólares), y luego de detenerse apenas por debajo del máximo de la semana pasada (69.56 dólares).

En el corto plazo, rango de Resistencia entre 69.00 y 70.00 dólares, y de soporte entre 66.00 y 65.00 dólares.

Consideramos que se encuentra en la última fase (ola-v) del movimiento alcista (i-ii-iii-iv-v) que inició en junio del año pasado desde 42.05 dólares (+65%).

Las probabilidades favorecerán el sesgo alcista en tanto se mantenga por arriba de 63.00 dólares.

Recomendación (CP): Venta Especulativa \$67.50 (16abr18)

Objetivos: 60.00-55.00 dólares (Stop 70.00)

**Oro \$1,331 (+0.46%)**

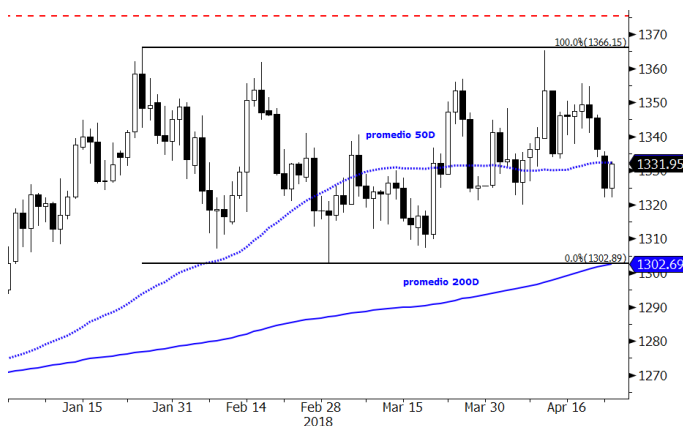

XAU Cuncy (Gold Spot \$/Oz) Monex Analisis Tecnico Daily 29DEC2017-24APR2018 Copyright© 2018 Bloomberg Finance L.P. 24-Apr-2018 14:49:04

El precio del Oro descarto gran parte de la caída de ayer y se detuvo sobre su media de 50 días.

En el corto plazo, rango de Resistencia entre 1,350 y 1,375 dólares, y de soporte entre 1,325 y 1,300 dólares.

Consideramos que se encontraría conformando un techo alrededor de 1,350 dólares, y concluyendo la última fase del movimiento alcista que inicio a finales del año pasado desde 1,236 dólares (+10.4%).

Las probabilidades favorecerán el sesgo alcista en tanto se mantenga por arriba de 1,325 dólares.

Recomendación (CP): Venta Especulativa \$1,350 (16abr18)

Objetivos: 1,300-1,250 dólares (Stop 1,375)

**Cobre \$3.13 (+0.82%)**

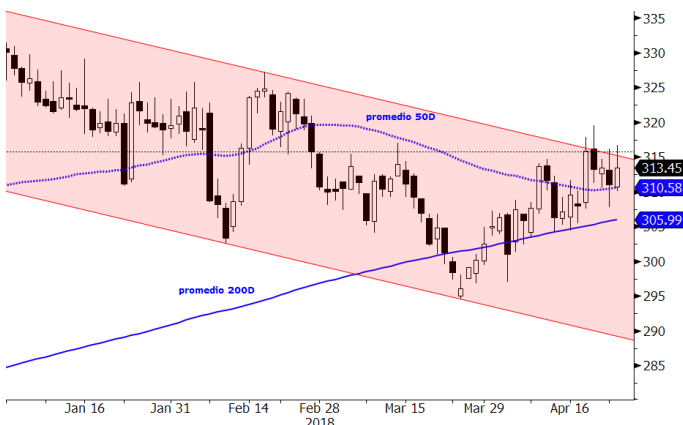

HG1 Comdty (Generic 1st 'HG' Future) Monex Analisis Tecnico Daily 29DEC2017-24A Copyright© 2018 Bloomberg Finance L.P. 24-Apr-2018 14:51:44

El precio del Cobre registro un ligero repunte y volvió a colocarse por arriba de sus medias de 50 y 200 días, manteniéndose aun dentro de los parámetros del canal bajista.

En el corto plazo, rango de Resistencia entre 3.15 y 3.25 dólares, y de soporte entre 3.05 y 2.95 dólares.

Consideramos que desde agosto del año pasado ha estado conformado un techo muy importante entre 3.15 y 3.30 dólares.

Observamos que todavía se encuentra dentro de los parámetros de un canal bajista.

Las probabilidades favorecerán el sesgo bajista en tanto se mantenga por debajo de 3.20 dólares.

Recomendación (CP): Venta Especulativa \$3.10 (18abr18)

Objetivos: 3.00-2.90 dólares (Stop 3.30)

	Precio Cierre	Prom. 50d	%	Prom. 200d	%	RSI (14)d	Rango Intradía Esperado	Tendencia CP	Soporte CP	%	Resistencia CP	%	Objetivo CP	%
<b>Divisas</b>														
Peso / Dólar	18.83	18.50	-1.7%	18.52	-1.6%	64	18.65 19.02	Lateral	18.50	-1.7%	19.00	0.9%	19.50	3.6%
Índice Dólar	90.78	89.87	-1.0%	92.03	1.4%	64	90.15 91.40	Bajista	88.50	-2.5%	91.00	0.2%	95.00	4.6%
Dólar / Euro	1.22	1.23	0.8%	1.20	-1.9%	61	1.21 1.23	Alcista	1.20	-1.9%	1.25	2.2%	1.16	-5.2%
Dólar / Libra Est.	1.40	1.40	0.3%	1.35	-3.3%	42	1.39 1.41	Lateral	1.35	-3.4%	1.44	3.0%	1.30	-7.0%
Yen / Dólar	108.81	106.65	-2.0%	110.30	1.4%	43	108.40 109.16	Bajista	105.00	-3.5%	110.00	1.1%	115.00	5.7%
Real Bra. / Dólar	3.47	3.31	-4.6%	3.23	-6.9%	67	3.45 3.49	Alcista	3.30	-4.9%	3.45	-0.6%	3.65	5.2%
Dólar Canad. / Dólar	1.28	1.28	-0.3%	1.26	-1.6%	70	1.28 1.29	Alcista	1.25	-2.6%	1.33	3.7%	1.38	7.6%
Yuan / Dólar	6.31	6.31	0.1%	6.53	3.6%	57	6.29 6.32	Bajista	6.20	-1.7%	6.60	4.7%	6.80	7.8%
<b>Indices</b>														
S&P/BMV IPC	48,047	47,994	-0.1%	49,364	2.7%	54	47,676 48,418	Bajista	46,000	-4.3%	48,500	0.9%	42,500	-11.5%
Dow Jones	24,024	24,613	2.5%	23,648	-1.6%	50	23,823 24,225	Lateral	23,500	-2.2%	25,000	4.1%	22,000	-8.4%
S&P 500	2,635	2,689	2.1%	2,607	-1.1%	50	2,614 2,655	Lateral	2,550	-3.2%	2,740	4.0%	2,370	-10.0%
Nasdaq	6,509	6,745	3.6%	6,340	-2.6%	48	6,435 6,583	Lateral	6,300	-3.2%	6,750	3.7%	5,800	-10.9%
FTSE 100	7,425	7,174	-3.4%	7,392	-0.4%	68	7,392 7,459	Lateral	6,850	-7.7%	7,350	-1.0%	6,400	-13.8%
Dax	12,551	12,290	-2.1%	12,663	0.9%	59	12,483 12,619	Bajista	11,600	-7.6%	12,500	-0.4%	10,800	-13.9%
Cac 40	5,444	5,246	-3.6%	5,294	-2.8%	69	5,423 5,466	Lateral	5,000	-8.2%	5,350	-1.7%	4,600	-15.5%
Ibex 35	9,883	9,706	-1.8%	10,161	2.8%	64	9,839 9,927	Bajista	9,200	-6.9%	10,000	1.2%	8,350	-15.5%
FTSE MIB	24,035	22,722	-5.5%	22,438	-6.6%	72	23,917 24,154	Lateral	21,500	-10.5%	23,500	-2.2%	20,000	-16.8%
Nikkei	22,278	21,631	-2.9%	21,477	-3.6%	62	22,158 22,398	Alcista	20,400	-8.4%	22,400	0.5%	18,400	-17.4%
Hang Seng	30,636	30,679	0.1%	29,212	-4.6%	51	30,390 30,883	Alcista	29,000	-5.3%	32,000	4.5%	26,000	-15.1%
Shanghai Shenzhen	3,843	3,969	3.3%	3,948	2.7%	45	3,800 3,887	Bajista	3,750	-2.4%	4,150	8.0%	3,500	-8.9%
Bovespa	85,469	85,014	-0.5%	76,216	-10.8%	54	84,759 86,343	Alcista	80,000	-6.4%	88,000	3.0%	72,000	-15.8%
Euro Stoxx 50	3,511	3,404	-3.1%	3,511	0.0%	65	3,495 3,527	Bajista	3,250	-7.4%	3,500	-0.3%	3,000	-14.6%
<b>Commodities</b>														
Petr. WTI (barril)	67.85	63.58	-6.3%	56.47	-16.8%	61	66.74 68.98	Alcista	60.00	-11.6%	70.00	3.2%	55.00	-18.9%
Oro (usd-onz)	1,331	1,332	0.1%	1,303	-2.1%	47	1,323 1,339	Lateral	1,300	-2.3%	1,380	3.7%	1,200	-9.9%
Plata (usd-onz)	16.73	16.57	-0.9%	16.82	0.5%	51	16.51 16.95	Bajista	15.50	-7.3%	17.50	4.6%	15.00	-10.3%
Cobre (usd-libra)	3.14	3.11	-0.9%	3.06	-2.4%	55	3.09 3.18	Alcista	3.00	-4.3%	3.30	5.3%	2.75	-12.3%
<b>ETFs</b>														
Edc* (Emerg. 3XBull)	2,147	2,401	11.8%	2,201	2.5%	42	2,107 2,188	Bajista	2,150	0.1%	2,500	16.4%	1,250	-41.8%
Edz* (Emerg. 3XBear)	809	731	-9.7%	900	11.3%	62	789 829	Bajista	650	-19.6%	800	-1.1%	1,200	48.4%
Fas* (Finan. 3X Bull)	1,196	1,250	4.6%	1,135	-5.1%	52	1,174 1,217	Alcista	1,100	-8.0%	1,300	8.7%	750	-37.3%
Faz* (Finan. 3X Bear)	213	204	-4.2%	245	14.8%	53	209 217	Bajista	190	-10.8%	230	8.0%	300	40.8%

## Directorio

### Dirección de Análisis y Estrategia Bursátil

Carlos A. González Tabares	Director de Análisis y Estrategia Bursátil	T. 5231-4521	<a href="mailto:crgonzalez@monex.com.mx">crgonzalez@monex.com.mx</a>
Janneth Quiroz Zamora	Subdirector de Análisis Económico	T. 5231-0200 Ext. 0669	<a href="mailto:jquirozz@monex.com.mx">jquirozz@monex.com.mx</a>
P. Alessandra Ortiz Rodríguez	Analista Económico	T. 5231-0200 Ext. 0793	<a href="mailto:paortizr@monex.com.mx">paortizr@monex.com.mx</a>
Fernando E. Bolaños S.	Gerente de Análisis	T. 5230-0200 Ext. 0720	<a href="mailto:fbolanos@monex.com.mx">fbolanos@monex.com.mx</a>
J. Roberto Solano Pérez	Analista Bursátil Sr.	T. 5230-0200 Ext. 4451	<a href="mailto:irsolano@monex.com.mx">irsolano@monex.com.mx</a>
Verónica Uribe Boyzo	Analista Bursátil	T. 5230-0200 Ext. 4287	<a href="mailto:vuribeb@monex.com.mx">vuribeb@monex.com.mx</a>
Juan Francisco Caudillo Lira	Analista Técnico Sr.	T. 5231-0016	<a href="mailto:jcaudillo@monex.com.mx">jcaudillo@monex.com.mx</a>
César Adrian Salinas Garduño	Analista de Sistemas de Información	T. 5230-0200 Ext. 4790	<a href="mailto:casalinasg@monex.com.mx">casalinasg@monex.com.mx</a>

## Disclaimer

Nosotros, el Área de Análisis y Estrategia Bursátil, certificamos que las opiniones contenidas en este documento reflejan exclusivamente el punto de vista del analista responsable de su elaboración. Asimismo, certificamos que no hemos recibido, ni recibiremos, compensación alguna directa o indirecta a cambio de expresar una opinión específica de este reporte.

Es importante mencionar que los analistas no mantienen inversiones directas o a través de interpósita persona, en los valores o instrumentos derivados objeto del reporte de análisis, así como que ninguno de los miembros del Consejo, directores generales y directivos del nivel inmediato inferior a éste, funge con algún cargo en las emisoras que pueden ser objeto de análisis en el presente documento.

En los últimos doce meses, es posible que Monex Grupo Financiero, S.A. de C.V. y/o las sociedades que forman parte del grupo (en lo sucesivo "Monex"), a través de sus áreas de negocio, haya recibido compensaciones por prestar algún servicio de representación común, financiamiento corporativo, banca de inversión, asesoría corporativa u otorgamiento de créditos bancarios, a emisoras que pueden ser objeto de análisis en el presente informe.

Este reporte está dirigido a la Dirección de Promoción. Las recomendaciones reflejan una expectativa de comportamiento de la acción contra su mercado de referencia y en un plazo determinado. Este comportamiento puede estar explicado por el valor fundamental de la compañía, pero también por otros factores. El cálculo del valor fundamental realizado se basa en una combinación de una o más metodologías generalmente aceptadas en los análisis financieros, y que pueden incluir, entre otras, análisis de múltiplos, flujos de efectivo descontados, análisis por partes o alguna otra que aplique al caso particular que se esté analizando. Sin perjuicio de lo que antecede, podrían tener más peso otros factores, entre los que se encuentran el flujo de noticias, momento de beneficios, fusiones y adquisiciones, el apetito del mercado por un determinado sector, entre otros; estos factores pueden llevar a una recomendación opuesta a la indicada solamente por el valor fundamental y su comparación directa con la cotización.

Nuestra política de recomendación contempla los siguientes escenarios: Compra.- Cuando el rendimiento esperado de la acción supere en más del 5% el rendimiento esperado del IPyC; Mantener.- Cuando el rendimiento esperado de la acción se ubique entre el  $\pm 5\%$  el rendimiento esperado del IPyC; Venta.- Cuando el rendimiento esperado de la acción sea inferior en más del 5% el rendimiento esperado del IPyC.

El presente documento fue elaborado por Monex con información pública obtenida de fuentes consideradas como fidedignas, sin embargo no existe garantía, explícita o implícita, de su confiabilidad, por lo que Monex no ofrece ninguna garantía en cuanto a su precisión o integridad. El inversionista que tenga acceso al presente documento debe ser consciente de que los valores, instrumentos o inversiones a que el mismo se refiere pueden no ser adecuados para sus objetivos específicos de inversión, su posición financiera o su perfil de riesgo. El contenido de este mensaje no constituye una oferta, invitación o solicitud de Monex para comprar, vender o suscribir ninguna clase de valores o bien para la realización de operaciones específicas. Monex no asume, ni asumirá obligación alguna derivada del contenido del presente documento, por lo que ningún tercero podrá alegar un daño, perjuicio, pérdida o menoscabo en su patrimonio derivado de decisiones de inversión que hubiese basado en este documento. Las opiniones aquí expresadas sólo representan la opinión del analista y no representan la opinión de Monex ni de sus funcionarios. Los empleados de las áreas de promoción, operación, directivos o cualquier otro profesional de Monex, podrían proporcionar comentarios de mercado, verbalmente o por escrito a los clientes que reflejen opiniones contrarias a las expresadas en el presente documento. Inclusive, Monex o cualquiera de sus promotores, operadores, afiliados o personas relacionadas podrían realizar decisiones de inversión inconsistentes con las opiniones expresadas en el presente documento.